

6-71:65A

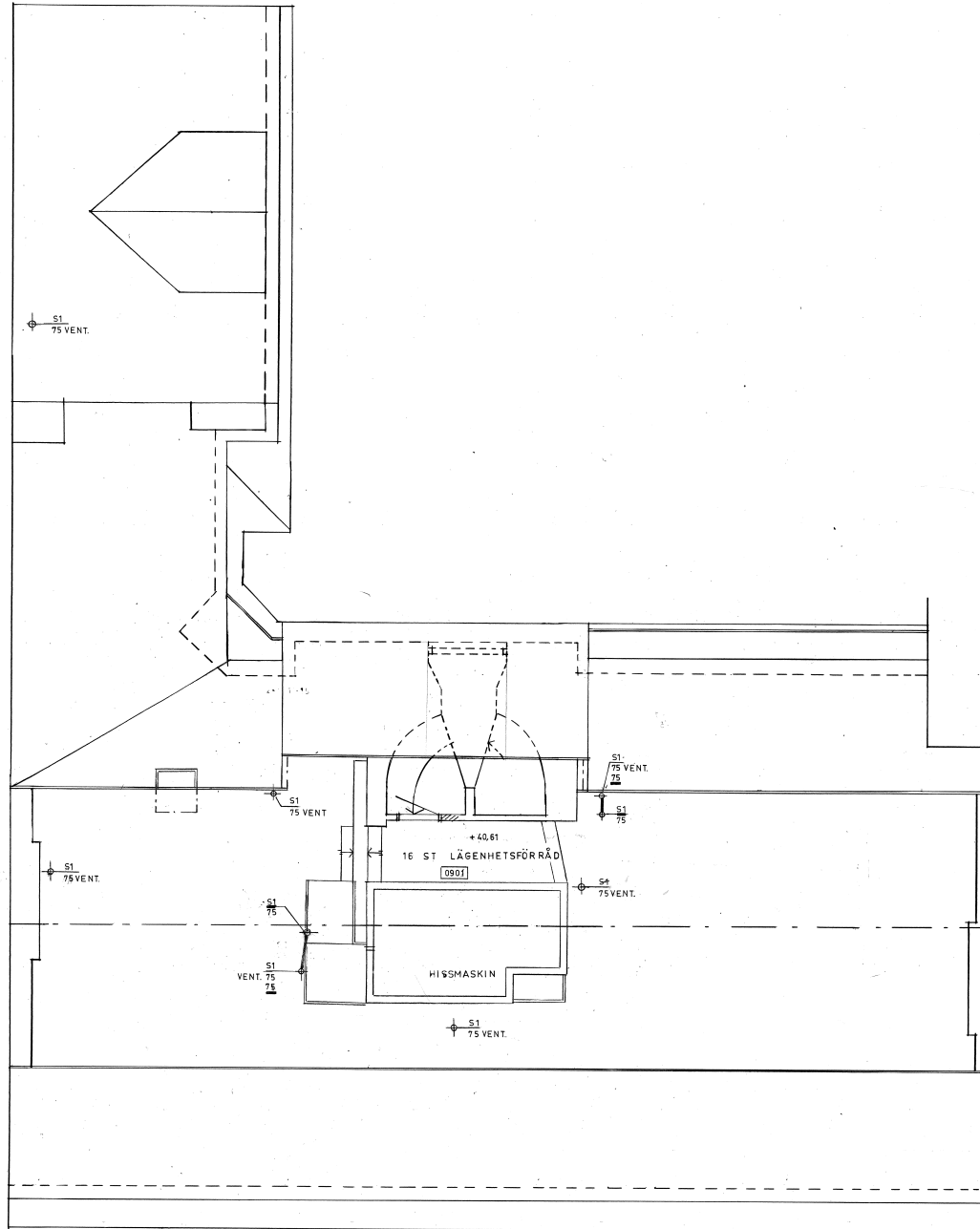

60007543

A	ARBETSRTNING	R.G.	80.12.22
REGÅNT	REGISTRERINGEN	AVSER	SIGN DATUM

PROJEKT
KV. ORMEN STÖRRE NR 14

ADRESS ERÄNNKYRKAGATAN 45

AB SVENSKA BOSTÄDER
BOX 65 162 12 VÄLLINGBY TEL. 06-9725 80

A	TEL.
E	I.S. INTERNATIONAL INDUSTRIAL CONSULTANT AB
K	INTERNATIONELL INDUSTRI-CONSULT AB
PL	LJUSSTORPSPARKEN 26-28
V	S-117 45 STOCKHOLM
	TEL. 08-19 04 85

RELATIONSRTNING

RITNINGEN AVSER
PLAN 9
VINDSVÄNING
VA OCH VÄRME

SKALA	1:50
BYGGSÄTT	GRÄNSKAD AV
KONSTRUERAD AV	HK:s
DATUM	1980.09.01
ARBETSNUMMER	V59:14-9
BYGGSÄTT	REVIS
BYGGSÄTT	A

STOCKHOLMS VATTEN- OCH AVLOPPSVERK
Besiktningssektionen
Installationen får utföras enligt denna handling sedan
BYGGNADSLÖV ERHÅLLITS.
Stockholm 1980 10 25 *R. Sjöström*

300
Gösta Grönh

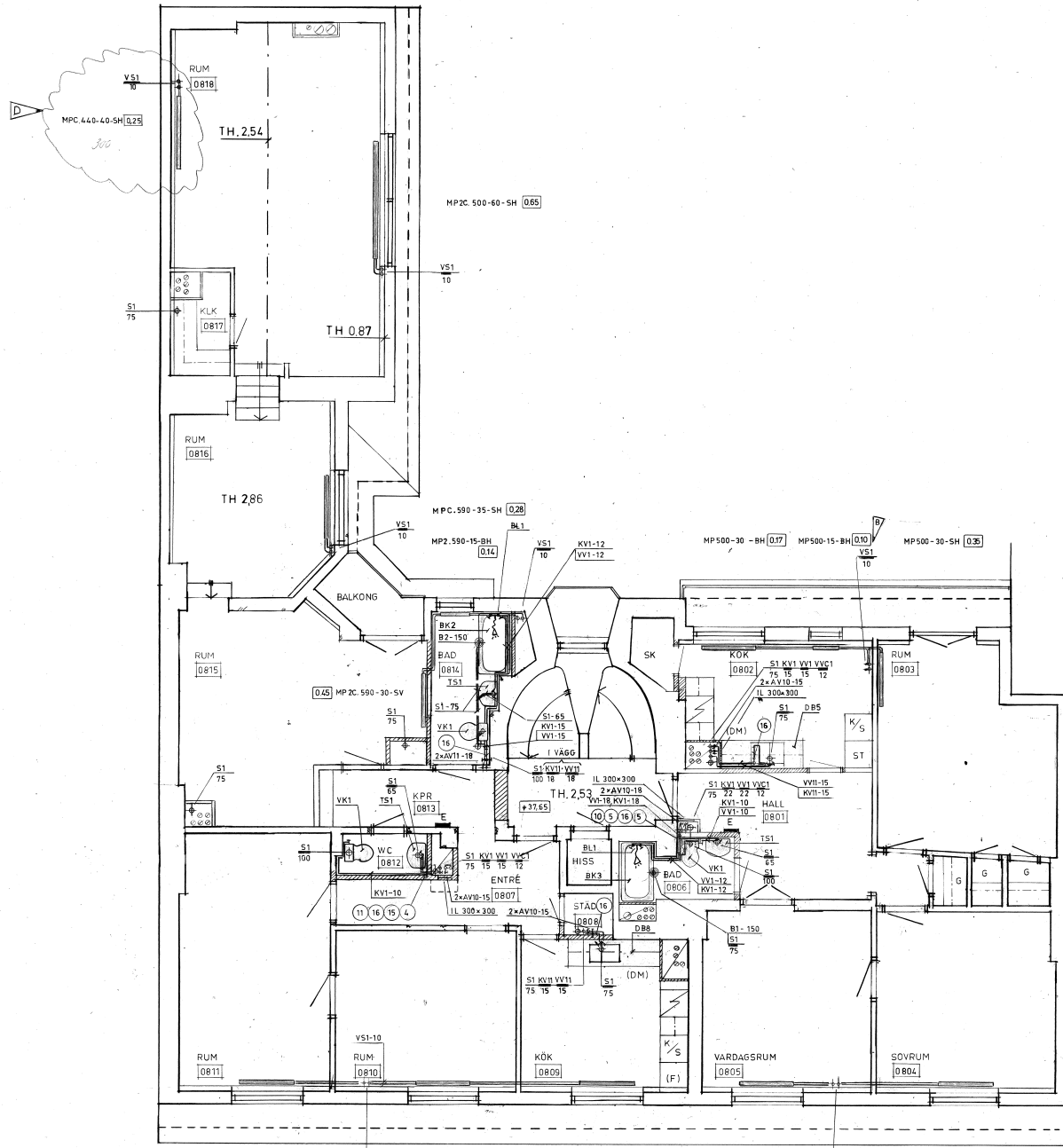

- VÄGGKOPPLINGSSYSTEM**
- ① DUBBEL VÄGGBRICKA FMM 1700-2060 3/4" x 18
 - ② DUBBEL VÄGGBRICKA FMM 1700-2050 3/4" x 15
 - ③ DUBBEL VÄGGBRICKA FMM 1700-1040 3/8" x 12
 - ④ DUBBEL VÄGGBRICKA FMM 1700-1550 1/2" x 15
 - ⑤ ENKEL VÄGGBRICKA FMM 1705-2060 3/4" x 18
 - ⑥ ENKEL VÄGGBRICKA FMM 1705-1550 1/2" x 15
 - ⑦ ENKEL VÄGGBRICKA FMM 1705-1540 1/2" x 12
 - ⑧ RAK KOPPLING FMM 1852-1001 3/8"
 - ⑨ RAK KOPPLING FMM 1852-1501 1/2"
 - ⑩ T-KOPPLING FMM 1862-2501 3/4"
 - ⑪ T-KOPPLING FMM 1862-1501 1/2"
 - ⑫ T-KOPPLING FMM 1862-1001 3/8"
 - ⑬ VINDELKOPPLING FMM 1857-2001 3/4"
 - ⑭ VINDELKOPPLING FMM 1857-1501 1/2"
 - ⑮ VINDELKOPPLING FMM 1857-1001 3/8"
- DISTANSRÖR**
- ⑯ RAKBIT AV KOPPARRÖR DIM. 15 MED KOPPLINGAR L = 350 MM
- DIMENSION PÅ KOPPLINGSLEDNINGAR**
- VK = KV1-10
 BL1 = KV1-12 VV1-12
 BL2 = KV1-10 VV1-10
 DB1 = KV1-12 VV1-12
- PRINCIPDRAGNING INOM DB-SKÅP, VÄTUTRYMMEN OCH VID STAVAFTECK SE RITN. V59:14-4.

Hjälpmedel vid instyrning av radiatorer för angivet Kv. Rita dock 50 579-002 för tvärrörssystem.

60007542

D	RAD TILLK.	R/G.	83.02.10
C	INSTR VÄRDE TILLK.	R/G.	82.02.12
B	VS1 STAM FLYTTAD	R.G.	81.05.07
A	ARBETSBITNING	R/G.	80.12.22
REGANT	REGISTRERINGEN AVSER	SIGN	DATUM

PROJEKT
KV. ORMEN STÖRRE NR 14
 ADDRESS BRÄNNKYRKAGATAN 25

AB SVENSKA BOSTÄDER
 BOX 95 162 12 VÄLLINGBY TEL. 08-37 25 98

TEL. 08-37 25 98

INTERNATIONAL INDUSTRIAL CONSULTANT AB
 LJUSTORFSTRÄSKEN 25-28
 S-117 45 STOCKHOLM
 TEL. 08-19 04 85

RELATIONSRTNING

RITNINGEN AVSER
PLAN 8
 VÅNING 5 TR.
 VA OCH VÄRME

SKALA 1:50

STAD AV	KONTROLLERAD AV	GRANSKOD AV
RHS	R/S	
DATUM	1980.09.01	
ARBETSNUMMER	V59:14-8	REV.

STOCKHOLMS VATTEN- OCH AVLOPPSVRK
 Reaktorsaktionen

Installationen får utföras enligt denna handling sedan BYGGNADSLÖV ERHÅLLITS.

Stockholm 1980-09-01

[Signature]

FAKTRUM LÅSERNUMMER FPM PT 15 FPM041

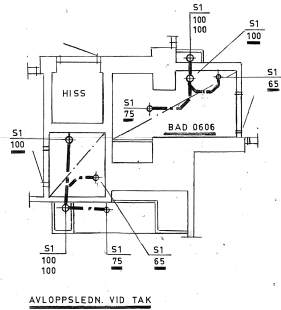
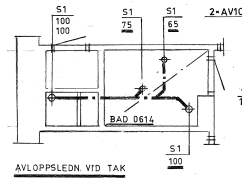
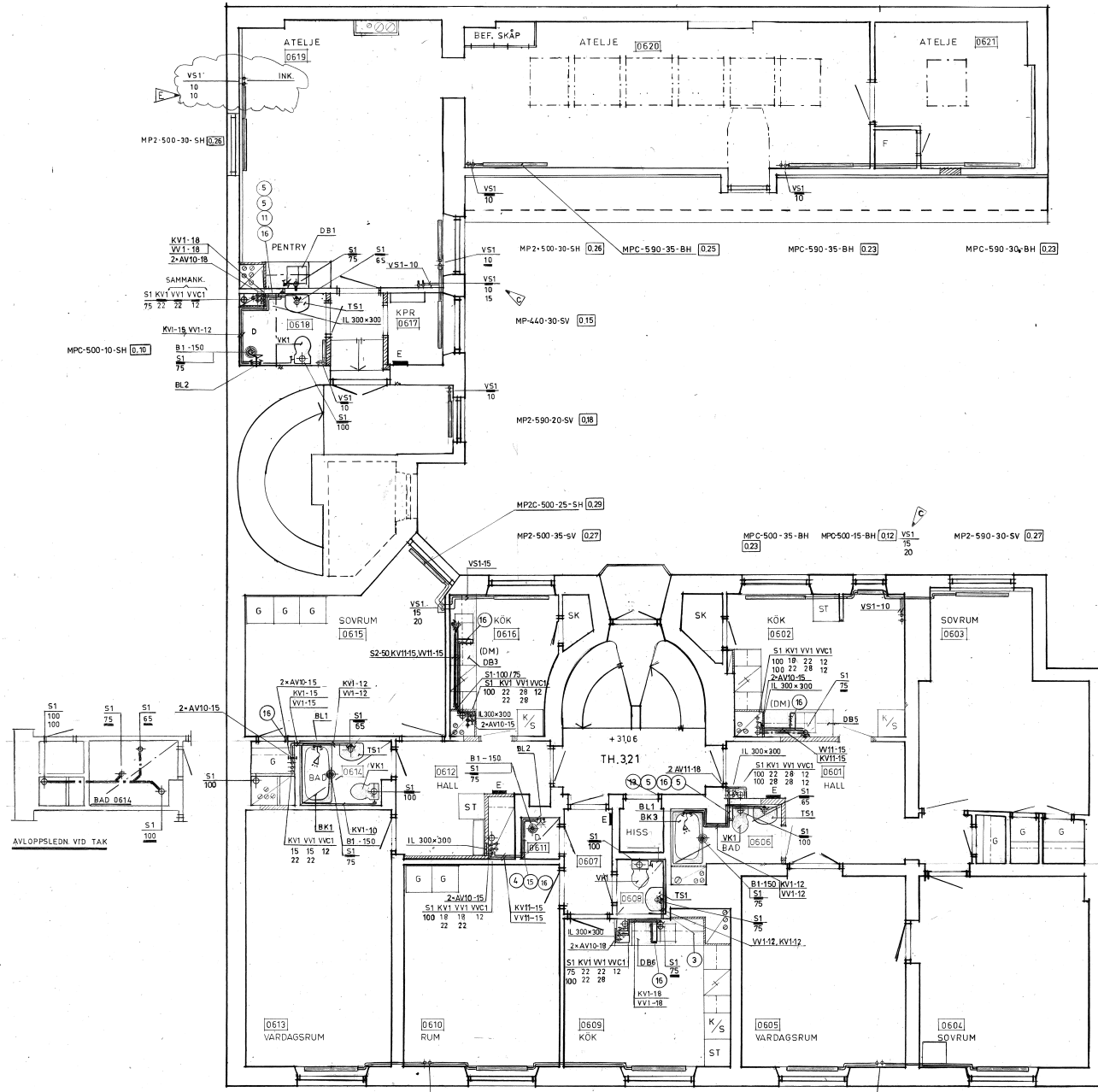

MPC2-500-30-SV 2 R.o.K 2 D 1021
 VS1 20
 MPC2-440-20-BH 1 R.o.K 1 A 1020
 MPC2-440-30-BH 3 R.o.K 3 A 1019
 MPC2-500-30-SH 0.32
 VS1 15 20
 MPC2-440-30-SV 0.27
 VS1 15 20
 MPC2-500-30-SH 0.32

- VÄGGKOPPLINGSYSTEM**
- ① **DUBBEL VÄGGBRICKA FMM 1700-2060**
3/4" x 18
 - ② **DUBBEL VÄGGBRICKA FMM 1700-2050**
3/4" x 15
 - ③ **DUBBEL VÄGGBRICKA FMM 1700-1040**
3/8" x 12
 - ④ **DUBBEL VÄGGBRICKA FMM 1700-1550**
1/2" x 15
 - ⑤ **ENKEL VÄGGBRICKA FMM 1705-2060**
3/4" x 18
 - ⑥ **ENKEL VÄGGBRICKA FMM 1705-1550**
1/2" x 15
 - ⑦ **ENKEL VÄGGBRICKA FMM 1705-1540**
1/2" x 12
 - ⑧ **RÄK KOPPLING FMM 1852-1001**
3/8"
 - ⑨ **RÄK KOPPLING FMM 1852-1501**
1/2"
 - ⑩ **T-KOPPLING FMM 1862-2501**
3/4"
 - ⑪ **T-KOPPLING FMM 1862-1501**
1/2"
 - ⑫ **T-KOPPLING FMM 1862-1001**
3/8"
 - ⑬ **VINKELKOPPLING FMM 1857-2001**
3/4"
 - ⑭ **VINKELKOPPLING FMM 1857-1501**
1/2"
 - ⑮ **VINKELKOPPLING FMM 1857-1001**
3/8"
- DISTANSRÖR**
- ⑯ **RÄKBIT AV KOPPARRÖR DIM. 15**
MED KOPPLINGAR L = 350 MM
- DIMENSION PÅ KOPPLINGSLEDNINGAR**
- VK = KV1-10
 BL1 = KV1-12 VV1-12
 BL2 = KV1-10 VV1-10
 DB1 = KV1-12 VV1-12
- PRINCIPDRAGNING INOM DB-SKÅP, VÄTUTRYMMEN OCH VID STAMAVSTICK SE RITN. V59:14-4.

Hjälpmedel vid instyrpning av radiatorer för angivet KV TA:s don 50 579-002 för tvärkopplingsystem.

60007540

E	VS1 TILLK.	R.G	83.02.10
D	INSTR. VÄRDE TILLK.	R.G	82.02.12
C	VS1-STAM FLYTTAD	R.G	81-05-07
B	4 RADIATOR ÄNDR.	R.G	81-02-05
A	ARBETSRIITNING	R.G	80.12.22

REGJANT REGISTRERINGEN AVSER SIGN DATUM

PROJEKT
KV. ORMEN STÖRRE NR 14

ADRESS: BRÄNNKYRKAGATAN 45

AB SVENSKA BOSTÄDER
 BOX 95 162 12 VÄLLINGBY TEL. 08-37 25 80

RELATIONSRIITNING

RITNINGEN AVSER
PLAN 6
VÄNING 3 TR.
VA OCH VÄRME

SKALA 1:50	PROJEKTLEDAR AV	GRÄNSDRAG AV
RTAV AV	HKS	R.G
DATUM 1980.09.01	<i>[Signature]</i>	
ARBETSLEDAREN	GRUPP	LÖP NR
Stockholm	V59:14-6	E

STOCKHOLMS VATTEN- OCH AVLOPPSVERK
 Beaktningsektionen
 Installationen får utföras enligt denna handling sedan BYGGNADSLÖV ERHÅLLITS.
 Stockholm *[Signature]*

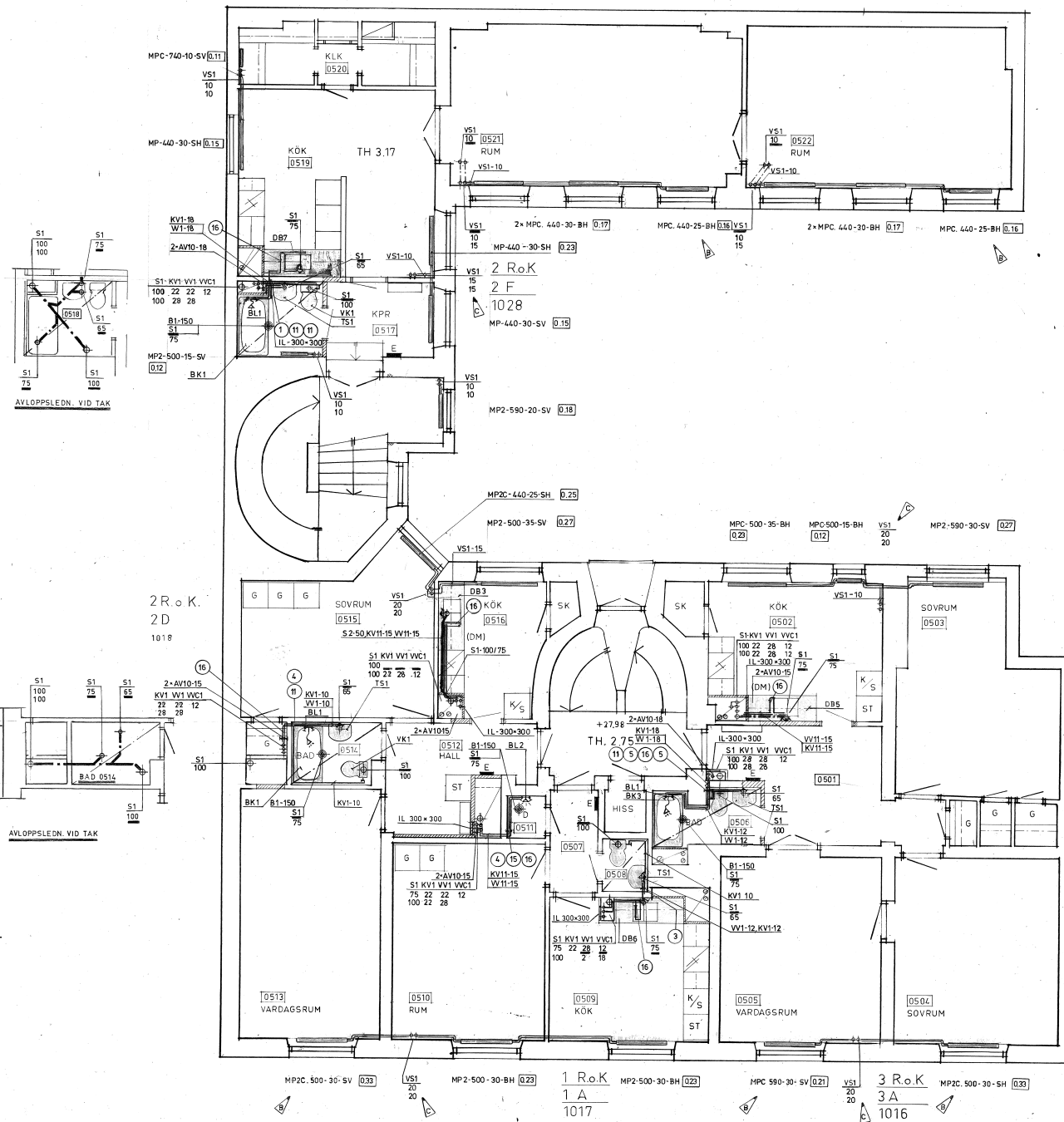

- VÄGGKOPPLINGSSYSTEM**
- 1 DUBBEL VÄGGBRICKA FMM 1700-2060 3/4" x 18
 - 2 DUBBEL VÄGGBRICKA FMM 1700-2050 3/4" x 15
 - 3 DUBBEL VÄGGBRICKA FMM 1700-1040 3/8" x 15
 - 4 DUBBEL VÄGGBRICKA FMM 1700-1550 3/4" x 18
 - 5 ENKEL VÄGGBRICKA FMM 1705-2060 3/4" x 18
 - 6 ENKEL VÄGGBRICKA FMM 1705-1550 1/2" x 15
 - 7 ENKEL VÄGGBRICKA FMM 1705-1540 1/2" x 12
 - 8 RAK KOPPLING FMM 1852-1001 3/8"
 - 9 RAK KOPPLING FMM 1852-1501 1/2"
 - 10 T-KOPPLING FMM 1862-2501 3/4"
 - 11 T-KOPPLING FMM 1862-1501 1/2"
 - 12 T-KOPPLING FMM 1862-1001 3/8"
 - 13 VINNKKOPPLING FMM 1857-2001 3/4"
 - 14 VINNKKOPPLING FMM 1857-1501 1/2"
 - 15 VINNKKOPPLING FMM 1857-1001 3/8"
- DISTANSRÖR**
- 16 RAKBIT AV KOPPARRÖR DIM. 15 MED KOPPLINGAR L = 350 MM

DIMENSION PÅ KOPPLINGSLEDNINGAR

VK = KVI-10
 BL1 = KVI-12 VV1-12
 BL2 = KVI-10 VV1-10
 DB1 = KVI-12 VV1-12

PRINCIPDRAGNING INOM DB-SKRÅP, VÄNUTRYMMEN OCH VID STAMAVSTICK SE RITN. V59:14-4.

Hjälpmiddel vid instyrning av radiatorer för angivet Kv-TÅ:s don 50 579-002 för tvåårs-system.

60007539

D	INSTR VÄRDE TILLK.	RG	82.02.12
C	VSI-STAM FLYTAD	R.G	81-05-07
B	RADIATOR ANDR.	R.G	81-02-05
A	ARBETSRTNING	R.G	80.12.22

REGANT REGISTRERINGEN AVSER SIGN DATUM

PROJEKT
KV ORMEN STÖRRE NR 14

ADRESS BRÄNNKÄGATÄN 45

AB SVENSKA BOSTÄDER
 BOX 16 102 12 VÄLLINGBY TEL. 08-37 25 00

A >
 E >
 K >
 PL >
 V >

I.S. INTERNATIONAL INDUSTRIAL CONSULTANT AB
 INTERNATIONAL INDUSTRIAL CONSULTANT AB
 LÖJSTOPIPARBECKEN 26 - 28
 S-117 45 STOCKHOLM
 TEL. 08-19 04 85

RELATIONSRTNING

RITNINGEN AVSER
PLAN 5
VÄNING 2 TR
VA OCH VÄRME

KALLA 1:50
 ITAD AV: HKs
 ATUM: 1980.09.01
 RESTENTRÄNOR: [Signature]

STOCKHOLMS VATTEN- OCH ÄVLÖPPSVERK
 Besiktningssektionen

Installationen får utföras enligt denna handling sedan BYGGNADSLÖV ERHÅLLITS.

Stockholm 10210 Kottelblom

V59:14-5

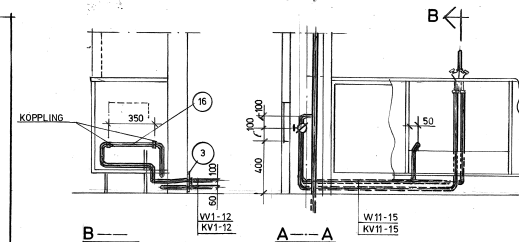
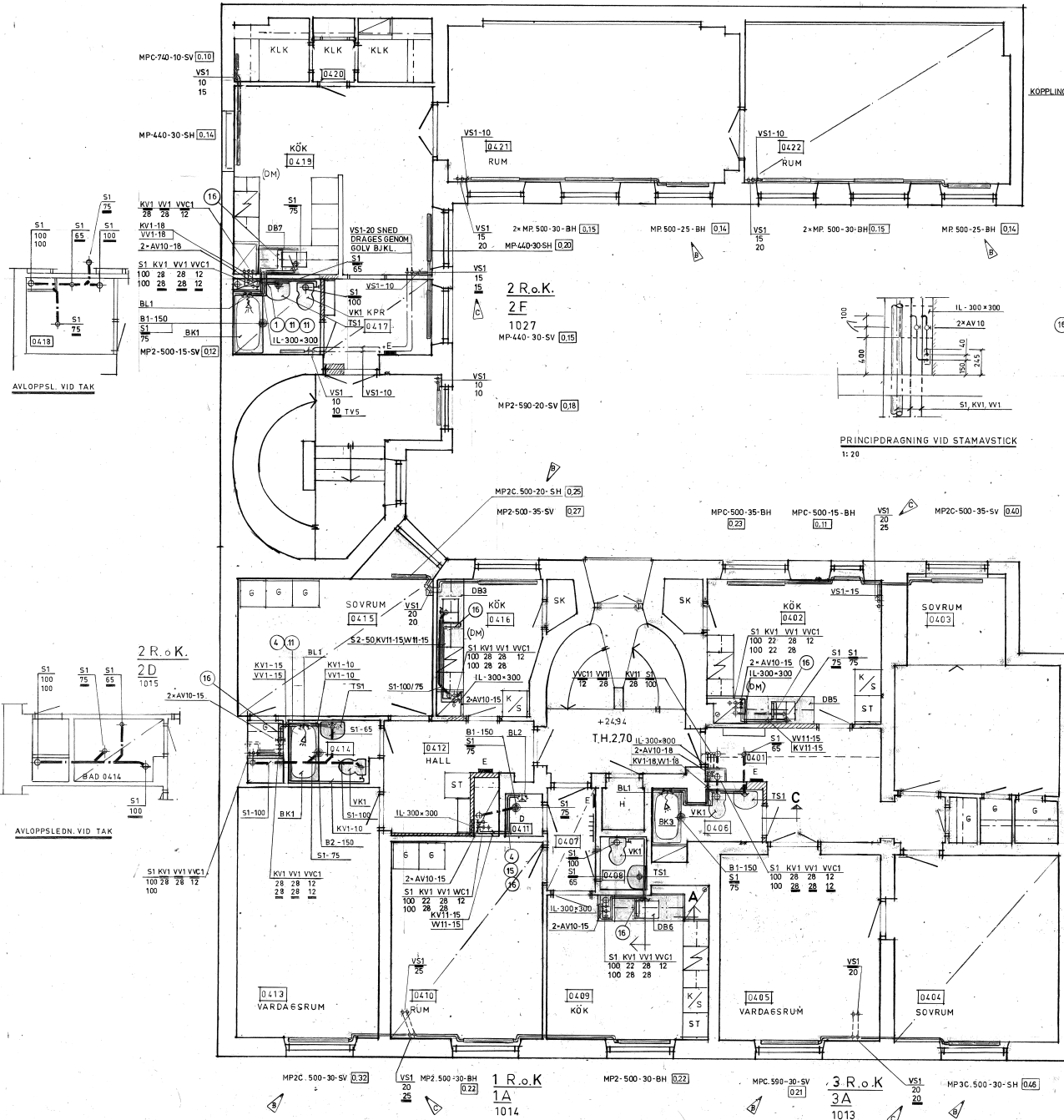

PRINCIPDRÅGNING INOM DB-SKÅP

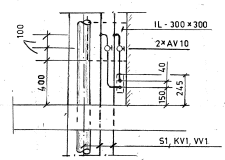

PRINCIPDRÅGNING VID STAMAVSTICK

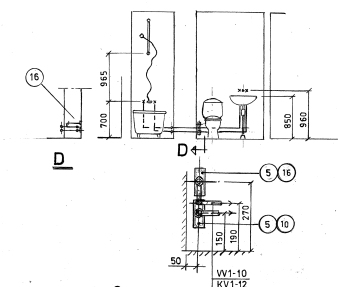

PRINCIPDRÅGNING VID INSTRYPNING AV RADIATORER

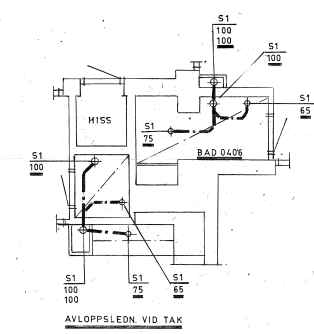

PRINCIPDRÅGNING VID AVLOPPSLEDNING

VÄGGKOPPLINGSYSTEM

- DUBBEL VÄGGBRICKA FMM 1700-2060 3/4" x 18
- DUBBEL VÄGGBRICKA FMM 1700-2050 3/4" x 15
- DUBBEL VÄGGBRICKA FMM 1700-1040 3/8" x 12
- DUBBEL VÄGGBRICKA FMM 1700-1550 1/2" x 15
- ENKEL VÄGGBRICKA FMM 1705-2060 3/4" x 18
- ENKEL VÄGGBRICKA FMM 1705-1550 1/2" x 15
- ENKEL VÄGGBRICKA FMM 1705-1540 1/2" x 12
- RAK KOPPLING FMM 1852-1001 3/8"
- RAK KOPPLING FMM 1852-1501 1/2"
- T-KOPPLING FMM 1862-2501 3/4"
- T-KOPPLING FMM 1862-1501 1/2"
- T-KOPPLING FMM 1862-1001 3/8"
- VINKELKOPPLING FMM 1857-2001 3/4"
- VINKELKOPPLING FMM 1857-1501 1/2"
- VINKELKOPPLING FMM 1857-1001 3/8"

DISTANSRÖR

- RAKBIT AV KOPPARRÖR DIM. 15 MED KOPPLINGAR L = 350 MM

DIMENSION PÅ KOPPLINGSLEDNINGAR

VK = KVI-10
 BL1 = KVI-12 VV1-12
 BL2 = KVI-10 VV1-10
 DB1 = KVI-12 VV1-12

Höjdmåttel vid instrypning av radiatorer för angivet Kv TAs don 50 579-002 för tvårörssystem.

60007538

D	INSTR. VÄRDE TILLK.	R.G.	82.02.12
C	VSI-STAM FLYTT	R.G.	81.05.07
B	RADIATOR ÄNDR.	R.G.	81.02.05
A	ARBETSRTNING	R.G.	80.12.22

REGJANT REGISTRERINGEN AVSER SIGN DATUM

PROJEKT
KV. ORMEN STÖRRE NR 14
 ADRESS: BRÄNNKYRKAGATAN 45

AB SVENSKA BOSTÄDER
 BOX 95 162 12 VÄLLINGBY TEL. 08-37 25 90

ILS INTERNATIONAL INDUSTRIAL CONSULTANT AB
 INTERNATIONELL INDUSTRI-KONSULT AB
 PL. D. LILJESFÄRREBACKEN 26-28
 S-117 45 STOCKHOLM
 TEL. 08-19 04 85

RELATIONSRTNING

RITNINGEN AVSER
PLAN 4
 VÄNING 1 TR.
 VA OCH VÄRME

SKALA 1:50	KONSTRUKTÖR AV	GRÄNSKÄD AV
UTDÅ AV	HK S	RO
DATUM 1980.09.01	<i>Christina Söderlin</i>	
ARBETSNUMMER	PROJEKT	BYG.
Stockholm	V59:14-4	2

STOCKHOLMS VATTEN- OCH AVLOPPSVERK
 Besöksadress: Sjöströmsvägen 10
 S-141 86 STOCKHOLM
 Telefon: 08-736 20 00

Installationen får utföras enligt denna handling sedan BYGGNADSLÖV ERHÅLLITS.

Sören & Sören

ANSL.	AV	TM	6	C1
KV1	2x22	3x22		C1
VV1	22			
S3	54	54	54	
AV1	2x22	22		

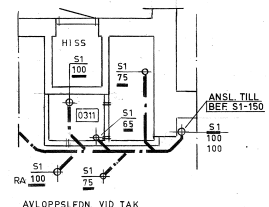
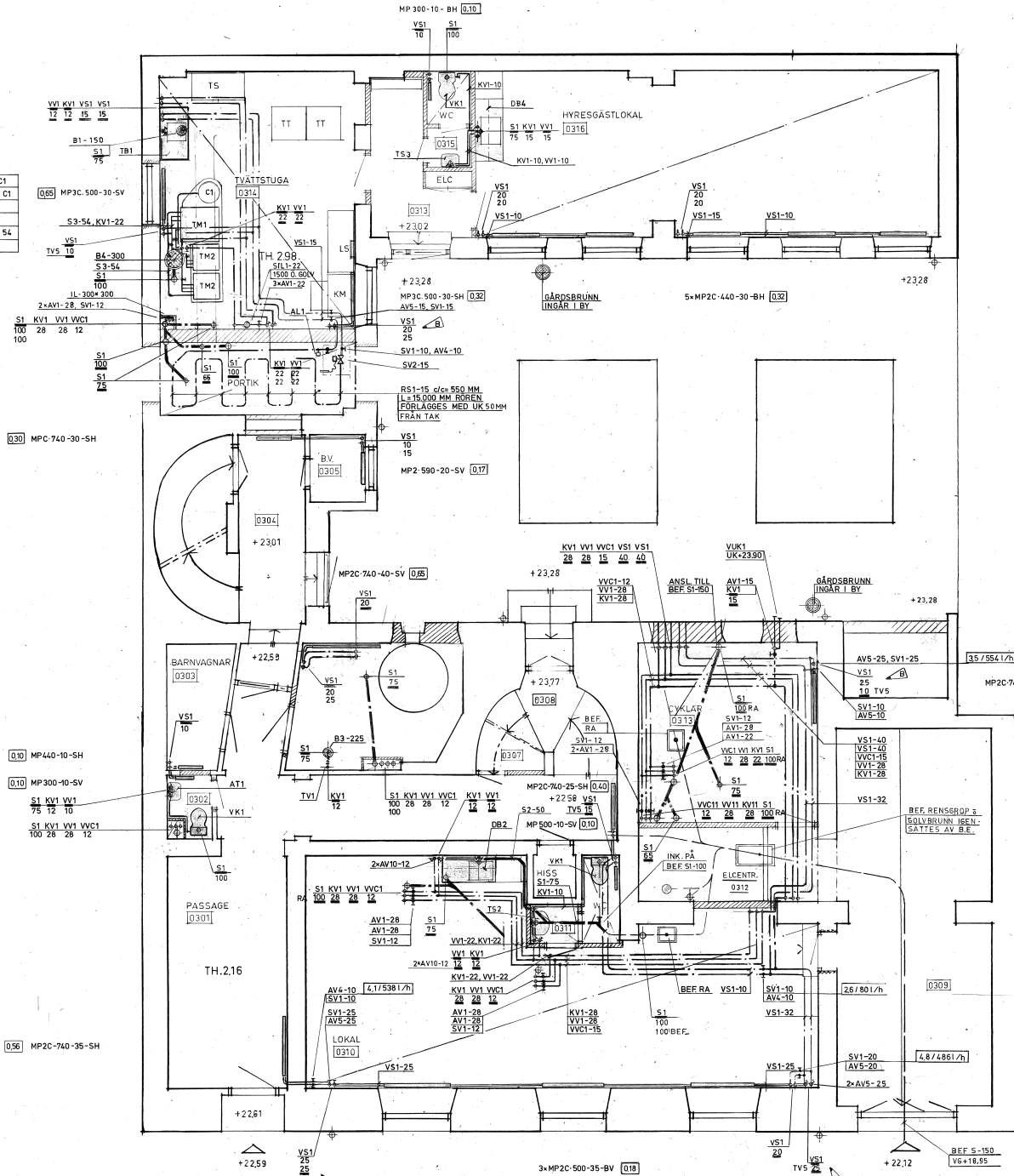

Hjälpmedel vid instyrning av radiatorer för angivets Kv 201a och 50 579-002 för tvåöversystem.

60007537			
C	INSTR. VÄRDE TILLK.	R.G.	82.02.12
B	V51-STAM FLYTTAD, 2x	R. & G.	81-05-07
A	ARBETSPLANING	R.G.	80.12.22
REGANT	REGISTRERINGEN AVSER	SIGN	DATUM

PROJEKT
KV. ORMEN STÖRRE NR 14
ADRESS BRÄNNKYRKAGATAN 45

AB SVENSKA BOSTÄDER
BOX 95 162 12 VÄLLINGBY TEL. 08-37 25 88
TEL. 08-37 25 88

INTERNATIONELL INDUSTRIAL CONSULTANT AB
INTERNATIONELL INDUSTRIAL CONSULTANT AB
LJUSSTORBACKEN 20-28
S-117 45 STOCKHOLM
TEL. 08-19 04 65

RELATIONSRIKTNING

RITNINGEN AVSER
PLAN 3
BOTTENVÅNING
VA OCH VÄRME

STOCKHOLMS VATTEN- OCH AVLOPPSVERK
Bevakningssektionen

Installationen får utföras enligt denna handling sedan BYGGNADSLÖV ERHÅLLITS.

Stockholm 201210 K. G. Blom

KALA 1:50	KONSTRUERAD AV	GRANSKAD AV
UTDÅ AV	HK: S	
DATUM 1980.09.01	<i>Sten Holm</i>	
RETTIGHETSNUMMER	GRUPP	LOPP NR
	V59:14-3	C

I-71-65A

MP2C-740-95-SV 0.00

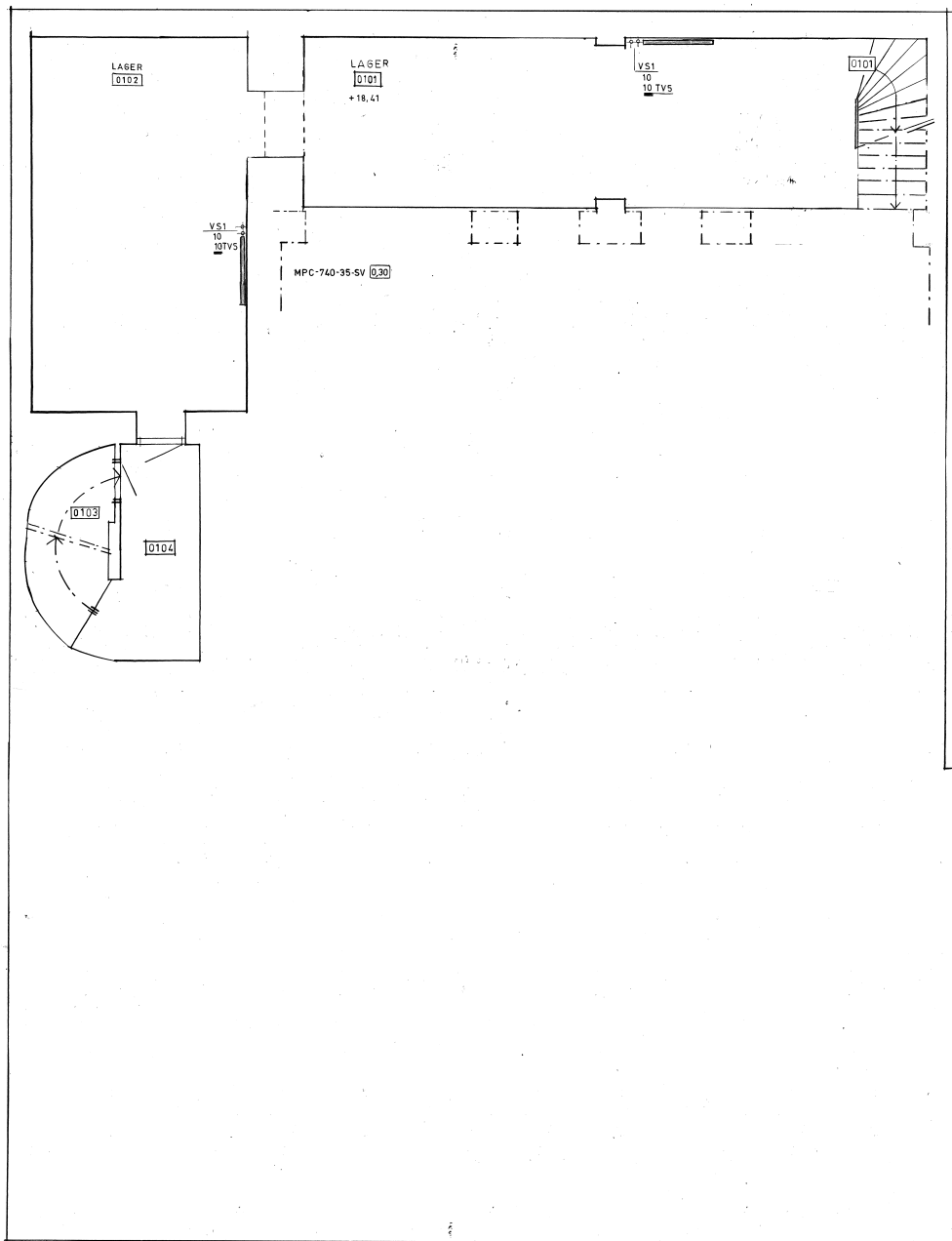

60007535

Hjälpmedel vid instrykning av radiatorer för angivet Kv TÅis don 50 579-002 för tvärbränsystem.

B	INSTR. VÄRDE TILLK.	RG	82.02.12
A	ARBETSRTNING	R.G.	80.12.22
REGJANT	REGISTRERINGEN AVSER	SIGN	DATUM.

PROJEKT
KV. ORMEN STÖRRE NR 14

ADRESS BRÄNNKYRKAGATAN 45

AB SVENSKA BOSTÄDER
BOX 95 192 12 VÄLLINGBY TEL. 08-37 25 00

A
E
K
PL
V

INTERNATIONAL INDUSTRIAL CONSULTANT AB
INTERNATIONELL INDUSTRI-KONSULT AB
LAUSSTORPBACKEN 26-28
S-117 45 STOCKHOLM
TEL. 08-19 04 85

RELATIONSRTNING

RITNINGEN AVSER
PLAN 1
UNDRE KÄLLARVÅNING
VA OCH VÄRME

SKALA	1:50	KONSTRUERAD AV	GRANSKAD AV
STAD AV	HK's	RG	
DATUM	1980.09.01	<i>[Signature]</i>	
BYGGNADSNR	1071	BYGGNADSNR	BY
Stockholm <i>[Signature]</i>			V59:14-1 B

STOCKHOLMS VATTEN- OCH AVLOPPSVERK
Balkningssektionen

Installationen får utföras enligt denna handling sedan BYGGNADSLÖV ERHÅLLITS.

Stockholm *[Signature]*

LAGERPLANEN FÖR P1.15. 8/1980 AK

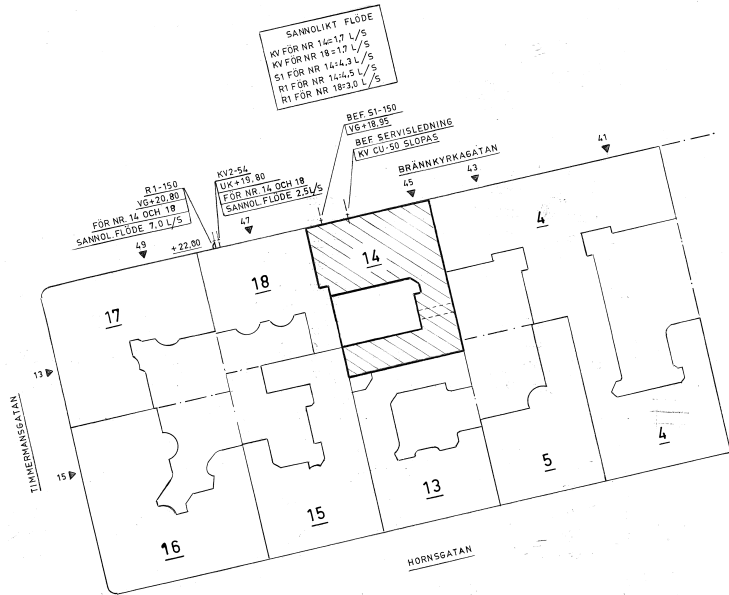

SITUATIONSPLAN

SK. 1:400



SEKTION A---A

SKALA 1:100

FÖRKLARINGAR

- KV2 = TAPPKALLVATTENLEDNING AV KOP-PARRÖR ENLIGT SMS 1890 SERIE 3
- S1 = SPILLVATTENLEDNING AV GJUTJÄRN MED MUFF SMS 2700 - 2734 - GUMMIRINGSFOG
- R1 = REGNVATTENLEDNING AV GJUTJÄRN MED MUFF SMS 2700 - 2734 - GUMMIRINGSFOG

60007534

A	ARBETSRTNING	R.G.	80.12.22
REGANT	REGISTRERINGEN AVSER	SIGN	DATUM

KV. ORMEN STÖRRE NR 14

ADRESS BRÄNNKYRKAGATAN 45

AB SVENSKA BOSTÄDER
 BOX 95 162 12 VÄLLINGBY TEL. 08-37 25 80

STOCKHOLMS VATTEN- OCH AVLOPPSVERK
 Beredningssektionen
 Installationer utföras enligt denna handling sedan BYGGNADSLÖV ERHÅLLITS och nödvänd. iakttagits.
 Stockholm 80-12-10 *Silke Höjer*

Sam följighets utv. erfordras

I.E. INTERNATIONAL INDUSTRIAL CONSULTANT AB
 INTERNATIONELL INDUSTRI-KONSULT AB
 LUSSTOFPARBACKEN 26-28
 S-117 45 STOCKHOLM
 TEL. 08-19 04 85

RELATIONSRTNING

RITNINGEN AVSER			
SITUATIONSPLAN			
SEKTION			
VA- OCH VÄRME			
SKALA 1:100, 1:400	KONSTRUERAD AV	GRANSKAD AV	
RITAD AV	HK:s	RG	
DATUM	1980.09.01 <i>[Signature]</i>		
ARBETSPLÅNEN	DRÖP	LOP	REV
	V 59:14-01		A