

VÄXTFÖRTECKNING

	Kvalitet	Storlek	Antal
1. Cercidiphyllum japonicum	solitär	150 - 200	1
2. Prunus padus	"	150 - 200	1
13. Hydrangea petiolaris	kval. A krukex.		2
14. Humulus lupulus	" "		6
15. Mahonia aquifolium	busk.		2
18. Taxus media "Hicksii"		60 - 70	3
30. Astilbe arendsii "Irrlicht"			27
31. Corydalis lutea			8
32. Hosta glauca			7
33. Iberis sempervirens "Snow flake"			14
40. Narcissus "Mount Hood"			35
41. Tulipa "Bellona"			35
42. Tulipa "Coleur Cardinal"			35

UTRUSTNING

- Soffa U 21-15 Nola
- Bord U 21-18 "
- Fåtölj U 21-17 "
- Pergola Ö 60-00 "
- Trämur NIFO 301
- Trämur NIFO 302

60019193

PROJEKT
KV. ORMEN STÖRRE NR. 14
 BRÄNNKYRKAGATAN 45
 ADDRESS

AB SVENSKA BOSTÄDER
 BOX 95 162 12 VÄLLINGBY TEL. 08-37 25 80

- A ▾
- E ▾
- K ▾
- PL ▾
- V ▾
- L ▾ TRÄDG ENHETEN

HUVUDHANDLING

RITNINGEN AVSER
 GÅRDSPLANERING

SKALA 1:100	KONSTRUERAD AV	GRANSKAD AV
RITAD AV	RH.	
DATUM		
1980.08.15		
ARBETSNUMMER	GRUPP	LÖP.NR
152		L 16:2
		REV.

VIND

ANM

SKORSTENSKANALER SOM EJ
ANVANDES IGENMURAS MED LÄTTBETONG

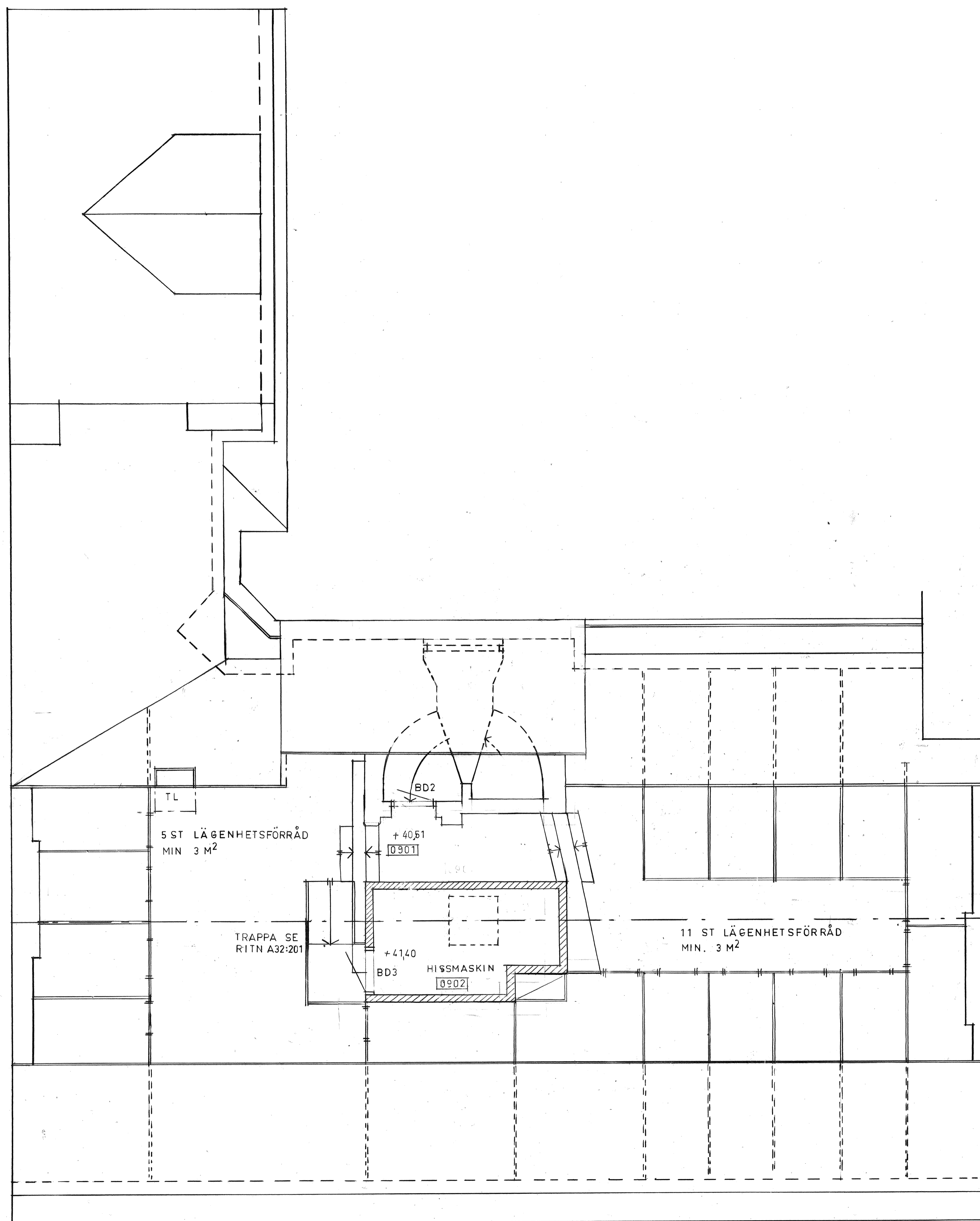

PROJEKT		
KV. ORMEN STÖRRE NR 14		
ADRESS BRÄNNKYRKAGATAN 45		
AB SVENSKA BOSTÄDER		
BOX 95	162 12 VÄLLINGBY	TEL. 08-37 25 80
A	▶ BENGT WALLDEN	TEL. 255
E	▼	
K	▼	
PL	▼	
V	▼	
	▼	
ARBETS-RITNING		
RITNINGEN AVSER		
PLAN 9		
VINDSVÅNING		
SKALA 1:50		
RITAD AV	KONSTRUERAD AV	GRANSKAD AV
<i>ML</i>		<i>Wald</i>
DATUM		
1980.09.01		
ARBETSNUMMER	GRUPP	LEDARE
A30:14-9		

ANM

UNDERTAK I SAMTLIGA UTRYMMEN
 BESTÅENDE AV 100 MM MINERALULL
 13 MM GIPSSKIVA (DIKT MOT TAK)
 VÄGGLITT SE TYRÉNS TYPRITNINGAR

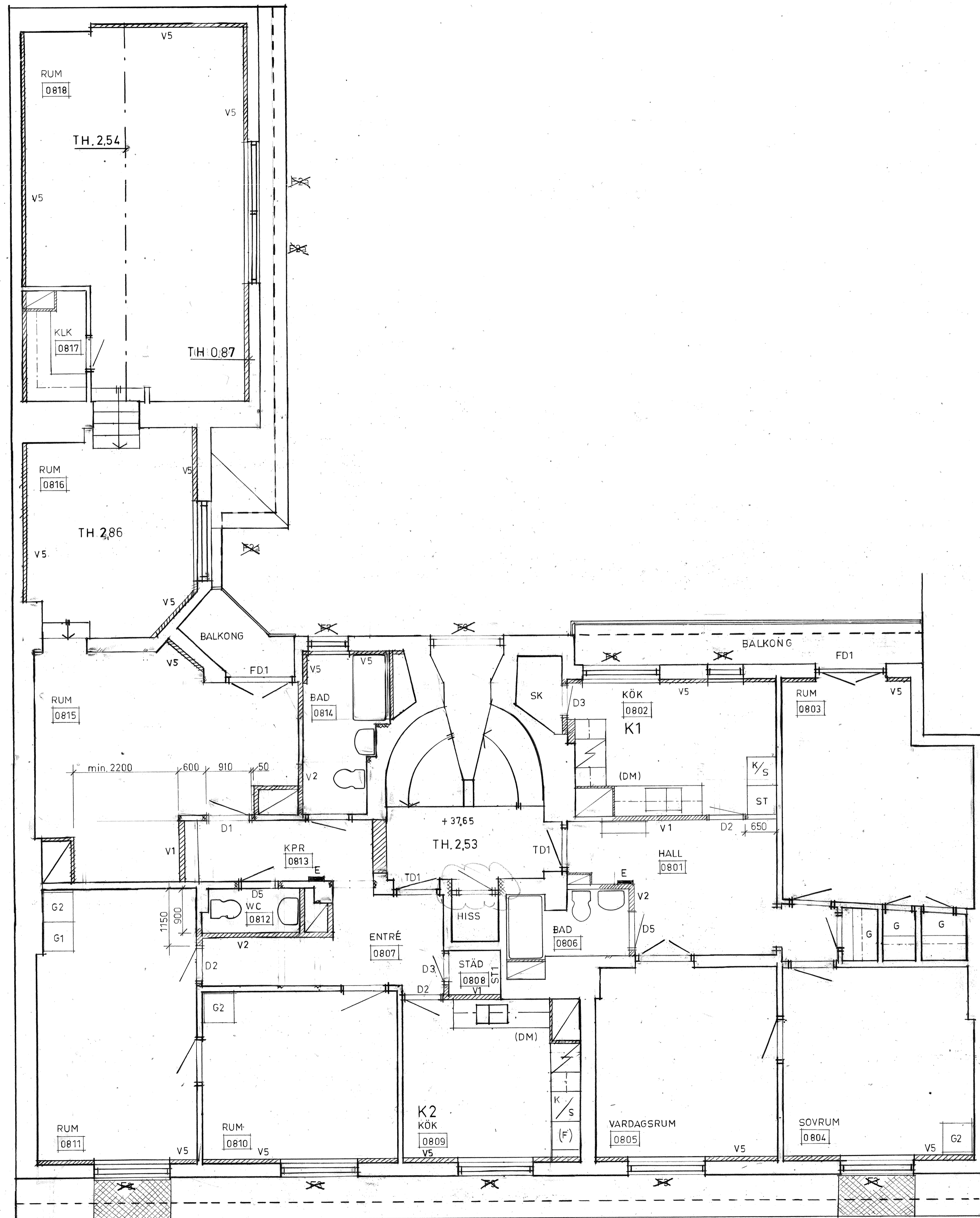

RÄDDNINGSBRYGGA 5 R.o.K 3 R.o.K RÄDDNINGSBRYGGA
 5 A 3 B
 1026 1025

B	HISSCHAKT	2st	81 04 13
A	ANTAL FÖNSTER	20	80 12 19
REV	ANT.	AVSEENDE	SIGN. DATUM

PROJEKT
 KV. ORMEN STÖRRE NR 14
 ADRESS BRÄNNKYRKAGATAN 45

AB SVENSKA BOSTÄDER
 BOX 95 162 12 VÄLLINGBY TEL. 08-37 25 80
 A ▶ BENGTT WALLDÉN TEL. 255
 E ▼
 K ▼
 PL ▼
 V ▼

ARBETSITNING
 RITNINGEN AVSER
 PLAN 8
 VÅNING 5 TR

SKALA 1:50
 RITAD AV *hl* KONSTRUERAD AV GRANSKAD AV *Ans*

DATUM
 1980.09.01

ARBETSNUMMER GRUPP LÖP.NR REV
A20:14-8 B

LÄGENHETER SOM NÅS
AV GÅRDSTRAPPHUS HAR
ENDAST VÅN. 1.2.3. TR
BEROENDE PÅ HÖGRE
VÅNINGSHÖJD

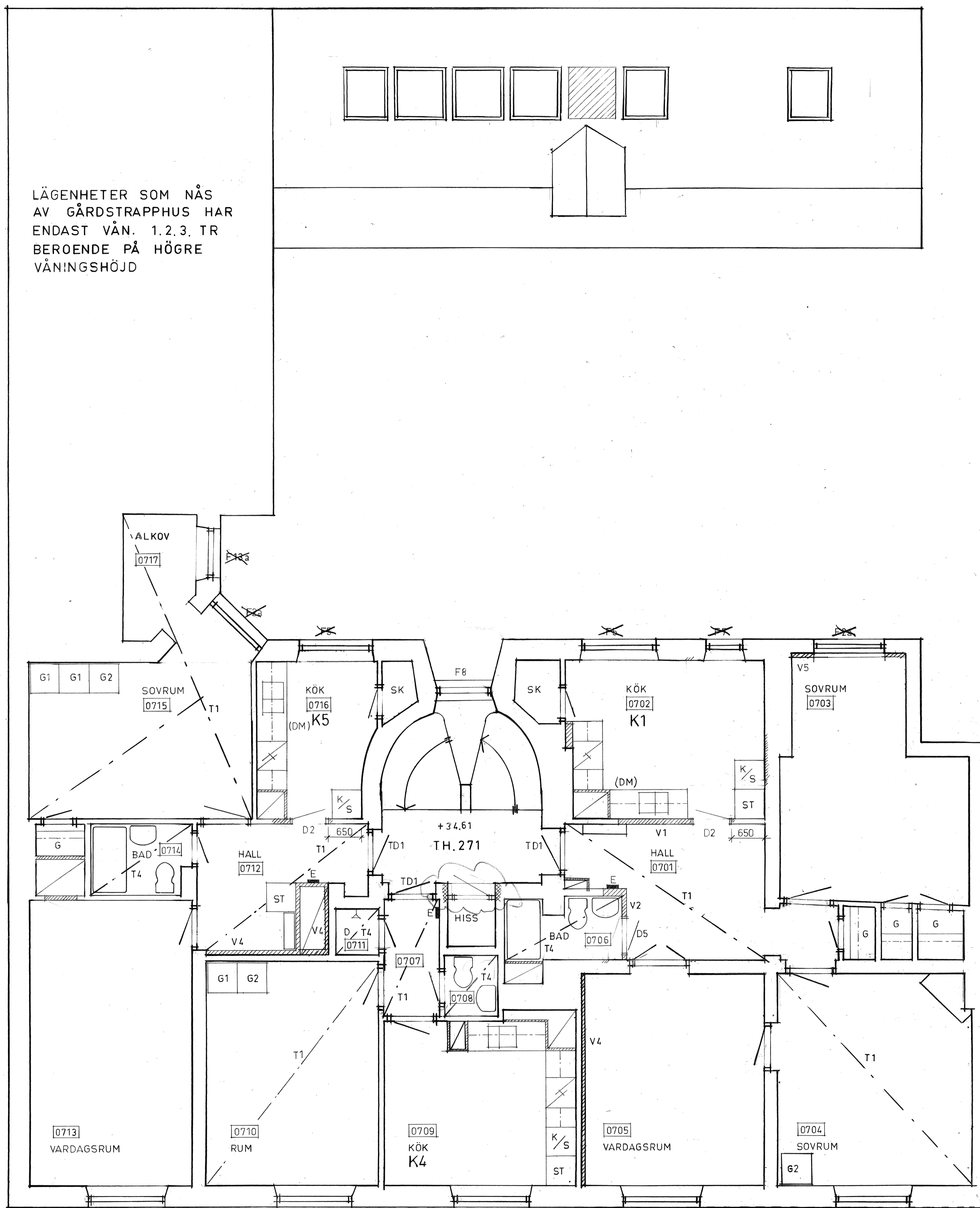

2 R.o.K
2 E
1024

1 R.o.K
1 A
1023

3 R.o.K
3 A
1022

B	HISSCHAKT	81.04.13
A	ANTAL FÖNSTER	80.12.19
REV.	ANT.	AVSEENDE
	SIGN.	DATUM

PROJEKT
KV. ORMEN STÖRRE NR 14
ADRESS BRÄNNKYRKAGATAN 45

AB SVENSKA BOSTÄDER
BOX 95 162 12 VÄLLINGBY TEL. 06-37 25 00

A ▶ BENGTT WALLDEN TEL. 255
E ▼
K ▼
PL ▼
V ▼

ARBETS-RITNING

RITNINGEN AVSER
PLAN 7
VÅNING 4 TR

SKALA 1:50
RITAD AV *hc* KONSTRUERAD AV GRANSKAD AV *hw*

DATUM 1980.09.01
ARBETSNUMMER GRUPP LEF.NR REV.

A30:14-7 B

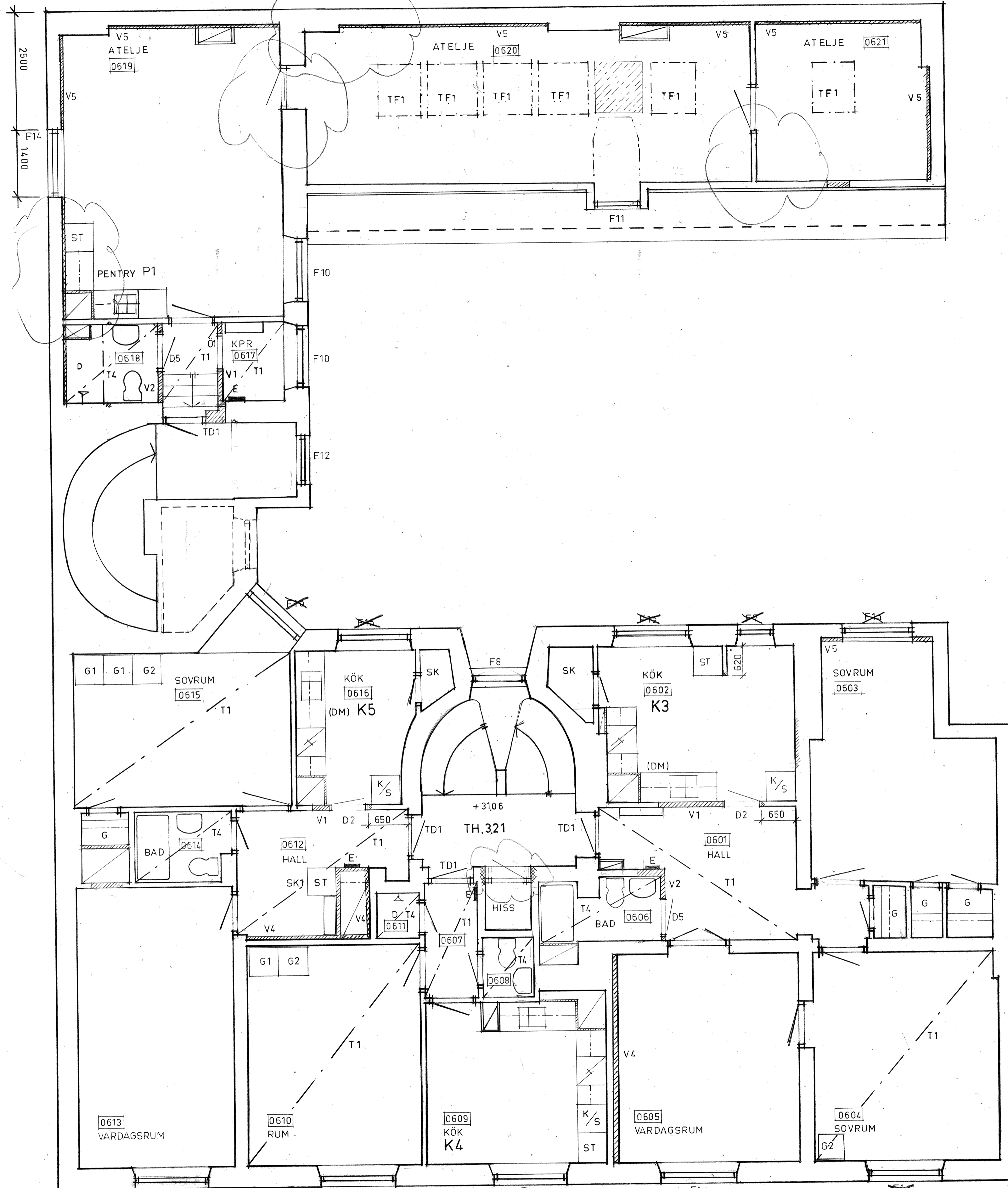

D	PENTRY MM I ATELJE	82.03.12
C	HISSCHAKT	81.04.13
B	ANTAL FÖNSTER	80.12.19
A	FÖNSTER ATELJE	80.10.15
REV.	ANT.	AVSEENDE
	SIGN.	DATUM

PROJEKT
KV. ORMEN STÖRRE NR 14
ADRESS BRÄNNKYRKAGATAN 45

AB SVENSKA BOSTÄDER
BOX 95 162 12 VÄLLINGBY TEL. 08-37 25 80

A ▶ BENGTT WALLDEN TEL. 25 5
E ▼
K ▼
PL ▼
V ▼

ARBETSRITNING

RITNINGEN AVSER
PLAN 6
VÅNING 3 TR

SKALA 1:50
RITAD AV *hl* KONSTRUERAD AV GRANSKAD AV *190*

DATUM 1980.09.01
ARBETSNUMMER

GRUPP **A30:14-6** LÖP NR REV. D

2 R.o.K
2 D
1021

1 R.o.K
1 A
1020

3 R.o.K
3 A
1019

ANM.

----- UNDERTAK OCH VÄGLITT
SE TYRÉNS TYPRITNINGAR

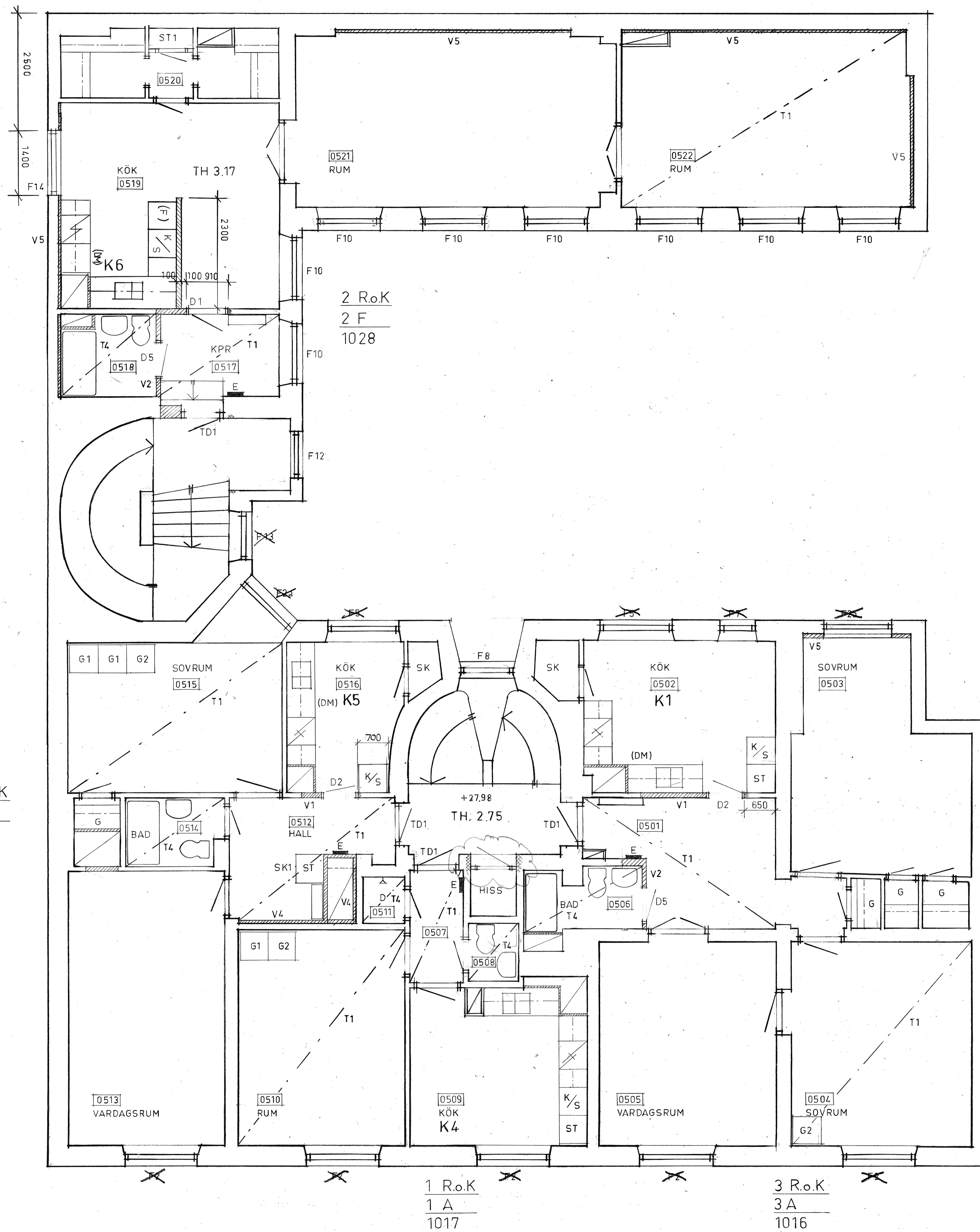

2 R.o.K
2 D
1018

1 R.o.K
1 A
1017

3 R.o.K
3 A
1016

C	HISSCHAKT	81 04 13
B	ANTAL FÖNSTER	80 12 19
A	LÄGENHET 2 F	80 10 15
REV. ANT.	AVSEENDE	SIGN. DATUM

PROJEKT
KV. ORMEN STÖRRE NR 14

ADRESS BRÄNNKYRKAGATAN 45

AB SVENSKA BOSTÄDER
BOX 95 162 12 VÄLLINGBY TEL. 08-37 25 80

A ▶ BENGTT WALLDEN TEL. 255

E ▼
K ▼
PL ▼
V ▼

ARBETS-RITNING

RITNINGEN AVSER
PLAN 5
VÅNING 2 TR

SKALA 1:50
RITAD AV *ll* KONSTRUERAD AV *ll* GRANSKAD AV *ll*

DATUM
1980.09.01

ARBETSNUMMER GRUPP LÖP.NR REV.
A30:14-5 C

ANM

--- UNDERTAK OCH VÄGGLITT.
SE TYRENS TYRPITNINGAR

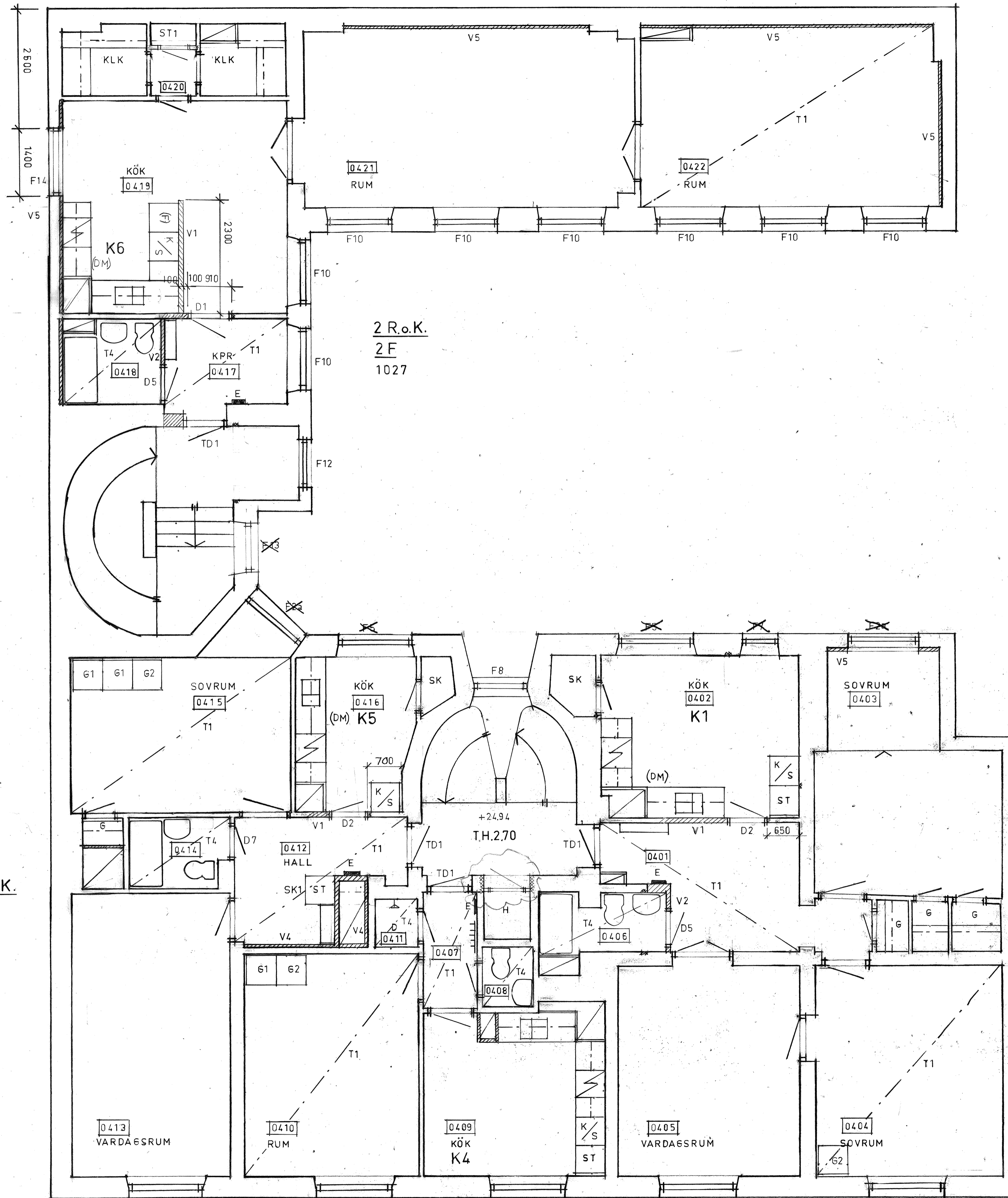

2 R.o.K.
2D
1015

1 R.o.K.
1A
1014

3 R.o.K.
3A
1013

C	HISSCHAKT	81.04.13
B	ANTAL FÖNSTER	80.12.19
A	LÄGENHET 2 F	80.10.15
REV. ANT.	AVSEENDE	SIGN. DATUM

PROJEKT
KV, ORMEN STÖRRE NR 14
ADRESS: BRÄNNKYRKAGATAN 45

AB SVENSKA BOSTÄDER
BOX 95 162 12 VÄLLINGBY TEL. 08-37 25 80

A ▶ BENGTT WALLDEN TEL. 255
E ▽
K ▽
PL ▽
V ▽

ARBETS-RITNING

RITNINGEN AVSER
PLAN 4
VÅNING 1 TR

SKALA 1:50
RITAD AV: *KL* KONSTRUERAD AV: GRANSAD AV: *PLW*

DATUM
1980.09.01

ARBETSNUMMER: GRUPP: LÖP-NR: REV.:
A30:14-4 C

--- UNDERTAK OCH VÄGGLITT
SE TYRENS TYPRITNINGAR

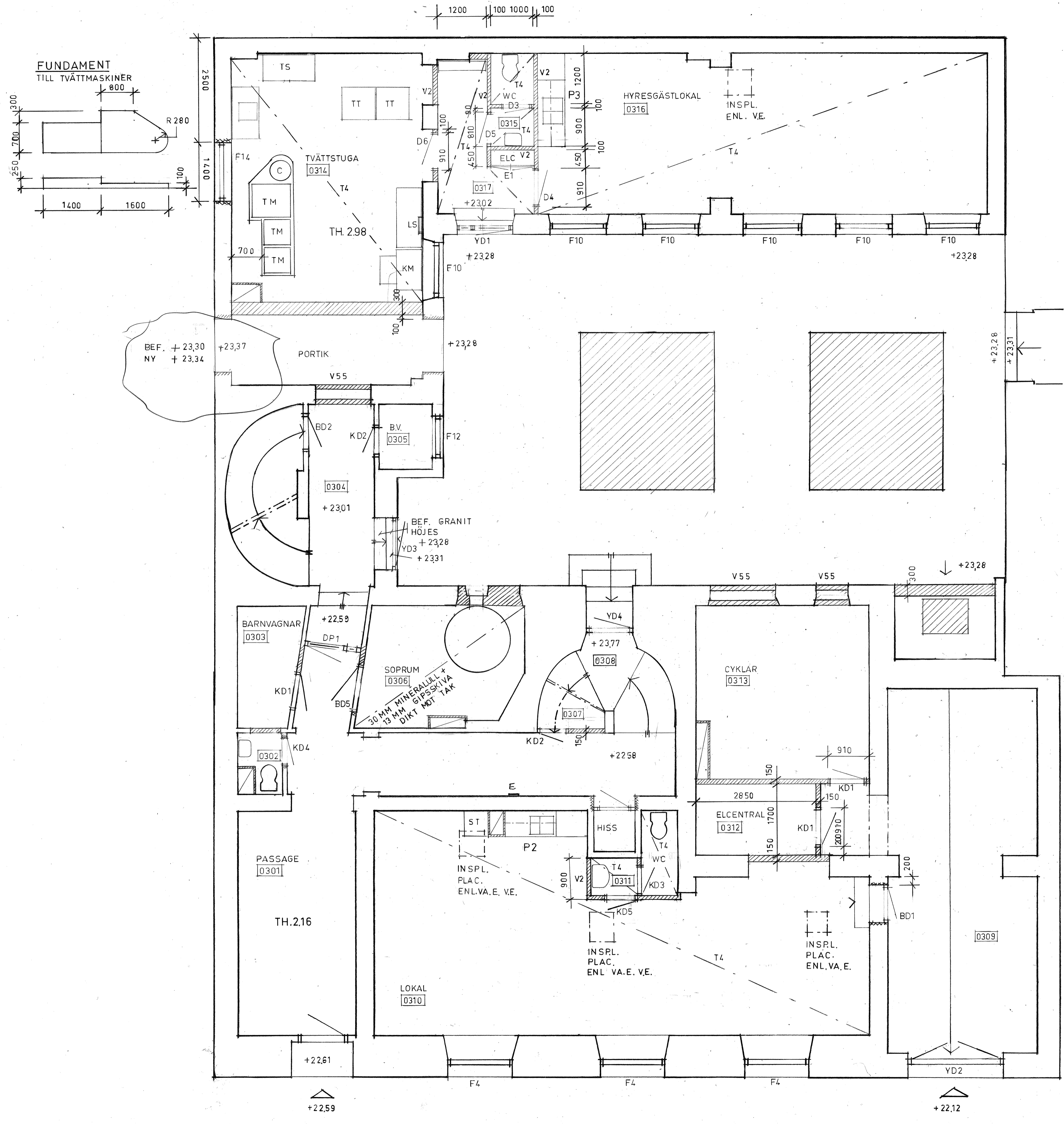

C	+HÖJDER PORTIK	81.06.25
B	HISSCHAKT	81.04.13
A	FÖNSTER TVÄTTSTUGA	80.10.15
REV.	ANT.	AVSEENDE
		SIGN.
		DATUM

PROJEKT
KV. ORMEN STÖRRE NR 14
ADRESS BRÄNNKYRKAGATAN 45
AB SVENSKA BOSTÄDER
BOX 95 162 12 VÄLLINGBY TEL. 08-37 25 80
A ▶ BENGTT WALLDEN TEL. 255
E ▼
K ▼
PL ▼
V ▼

ARBETSRITNING
RITNINGEN AVSER
PLAN 3
ENTRÉVÅNING
SKALA 1:50
RITAD AV *hc* KONSTRUERAD AV *hc* GRANSAD AV *hc*
DATUM 1980.09.01.
ARBETSNUMMER GRUPP LÖP NR REV
A30:14-3 C

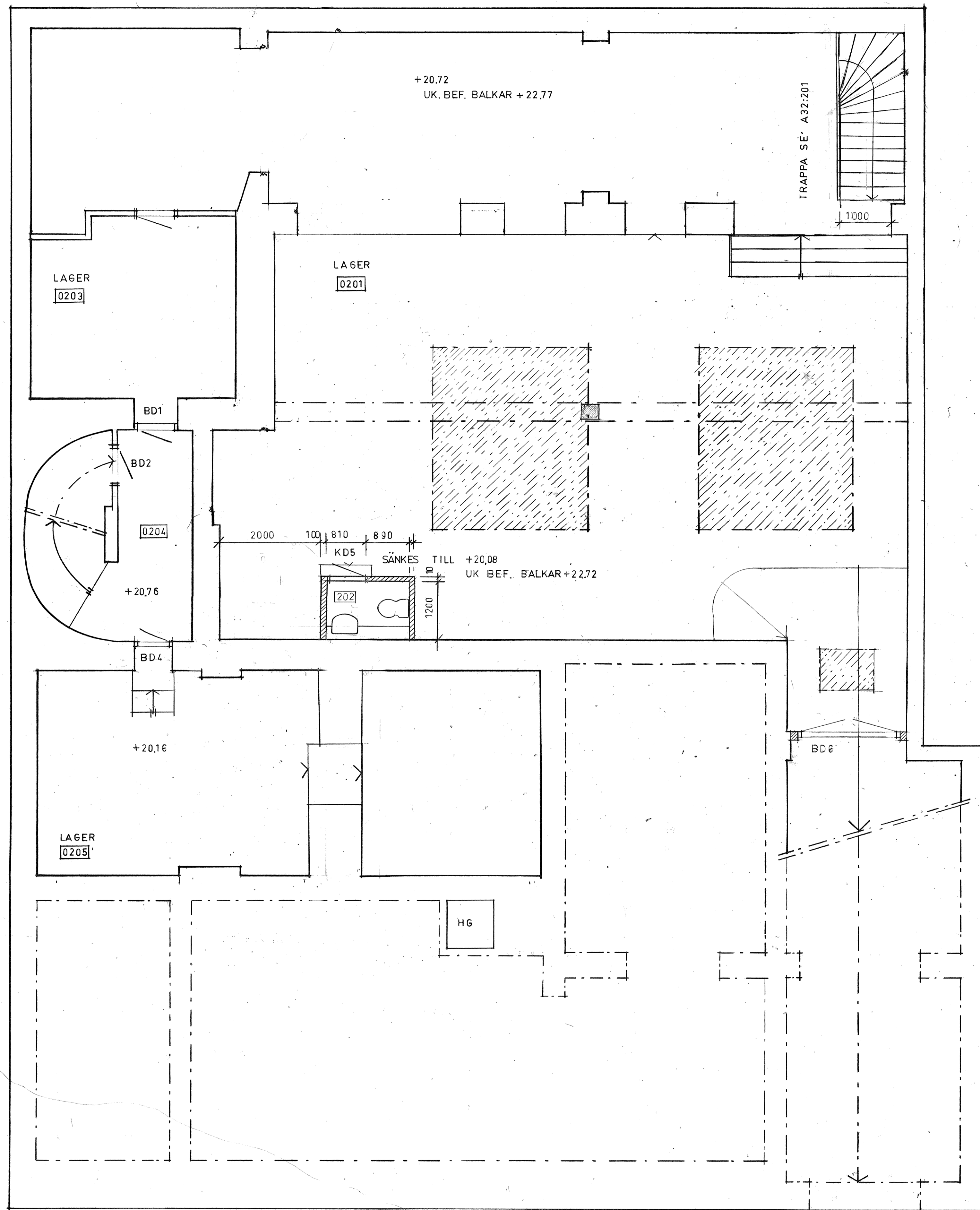

PROJEKT
KV. ORMEN STÖRRE NR 14

ADRESS BRÄNNKYRKA GATAN 45

AB SVENSKA BOSTÄDER
BOX 95 162 12 VÄLLINGBY TEL. 08-37 25 80

A ▾ BENGT WALLDEN TEL. 255
 E ▾
 K ▾
 PL ▾
 V ▾
 ▾

ARBETSRTNING

RITNINGEN AVSER
PLAN 2
KÄLLARVÅNING

SKALA 1:50
 RITAD AV *cc* KONSTRUERAD AV *cc* GRANSKAD AV *cc*

DATUM
1980.09.01
 ARBETSNUMMER GRUPP LÖP NR REV

A30:14-2

UNDRE KÄLLARE

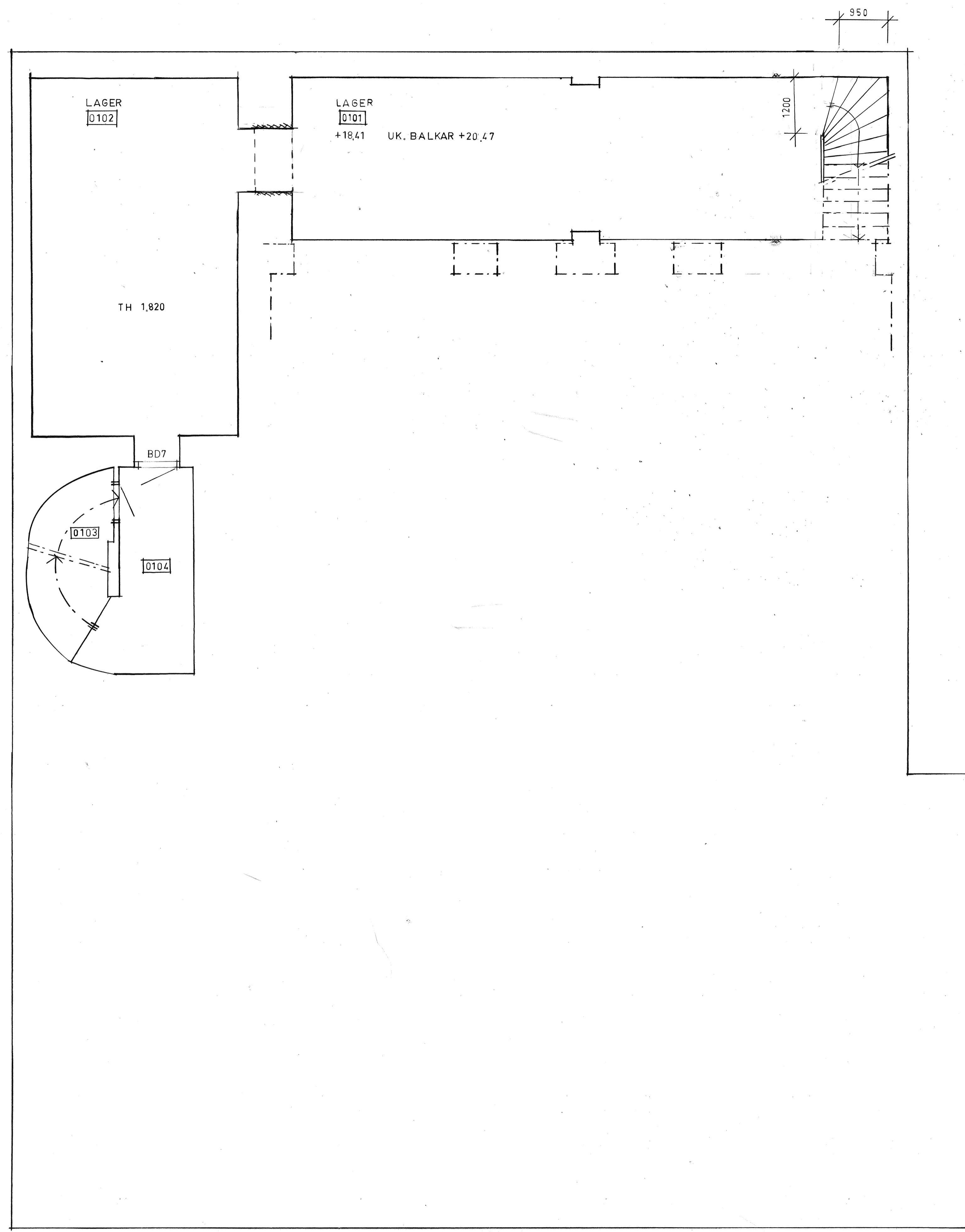

PROJEKT		
KV. ORMEN STÖRRE NR 14		
ADRESS BRÄNNKYRKAGATAN 45		
AB SVENSKA BOSTÄDER		
BOX 95	162 12 VÄLLINGBY	TEL. 08-37 25 80
A	▶ BENGT WALLDEN	TEL 255
E	▼	
K	▼	
PL	▼	
V	▼	
	▼	
ARBETSRTNING		
RITNINGEN AVSER		
PLAN 1		
UNDRE KÄLLARVÄNING		
SKALA 1:50		
RITAD AV	KONSTRUERAD AV	GRANSKAD AV
<i>hl</i>		<i>1820</i>
DATUM		
1980.09.01		
ARBETSNUMMER	GRUPP	LOP-NR
	A30:14-1	REV

© 1980 AB SVENSKA BOSTÄDER. LAGERBLANKETT F11m PT15 FormA1

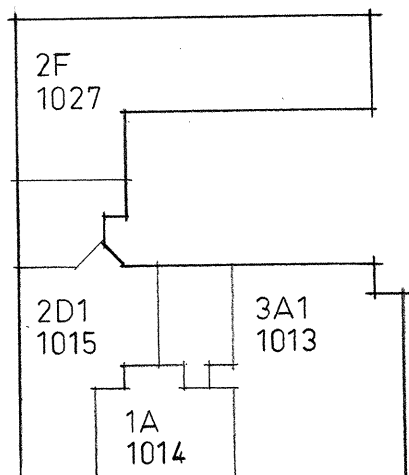
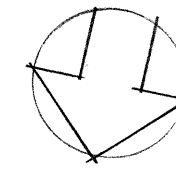

1 TR.

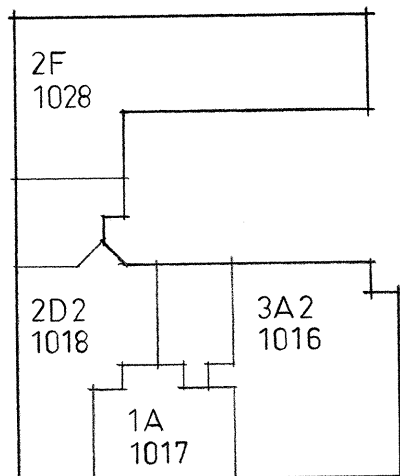

2 TR.

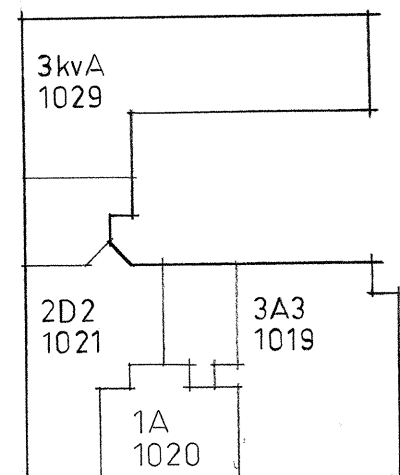

3 TR.

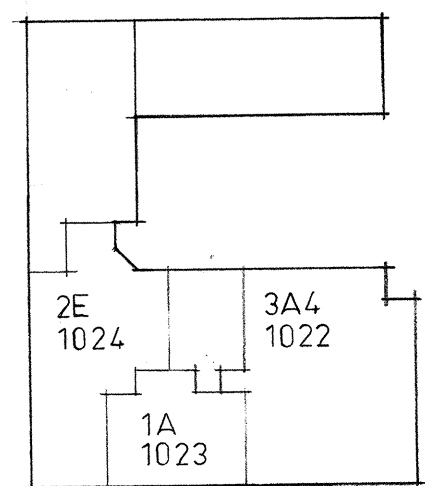

4 TR.

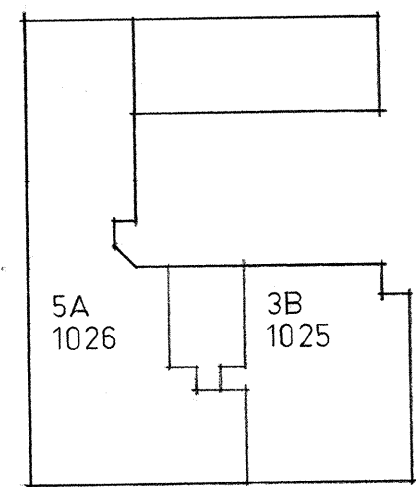

5 TR.

A REV. 82.06.28 LGH 1029 TILLKOMMER

PROJEKT
KV. ORMEN STÖRRE NR. 14
BRÄNNKYRKAGATAN 45
ADDRESS

AB SVENSKA BOSTÄDER
BOX 95 162 12 VÄLLINGBY TEL. 08/ 87 94 00
TEL.

- A ▾
- E ▾
- K ▾
- PL ▾
- V ▾
- ▾

RITNINGEN AVSER
SITUATIONSPLAN MED LÄGENHETSNUM-
RERING.

SKALA 1:400
RITAD AV Wgd KONSTRUERAD AV GRANSKAD AV

DATUM
1981.11.18

ARBETSNUMMER GRUPP LOP.NR REV.
A

60008181

LAGERVARA PT 15 A3

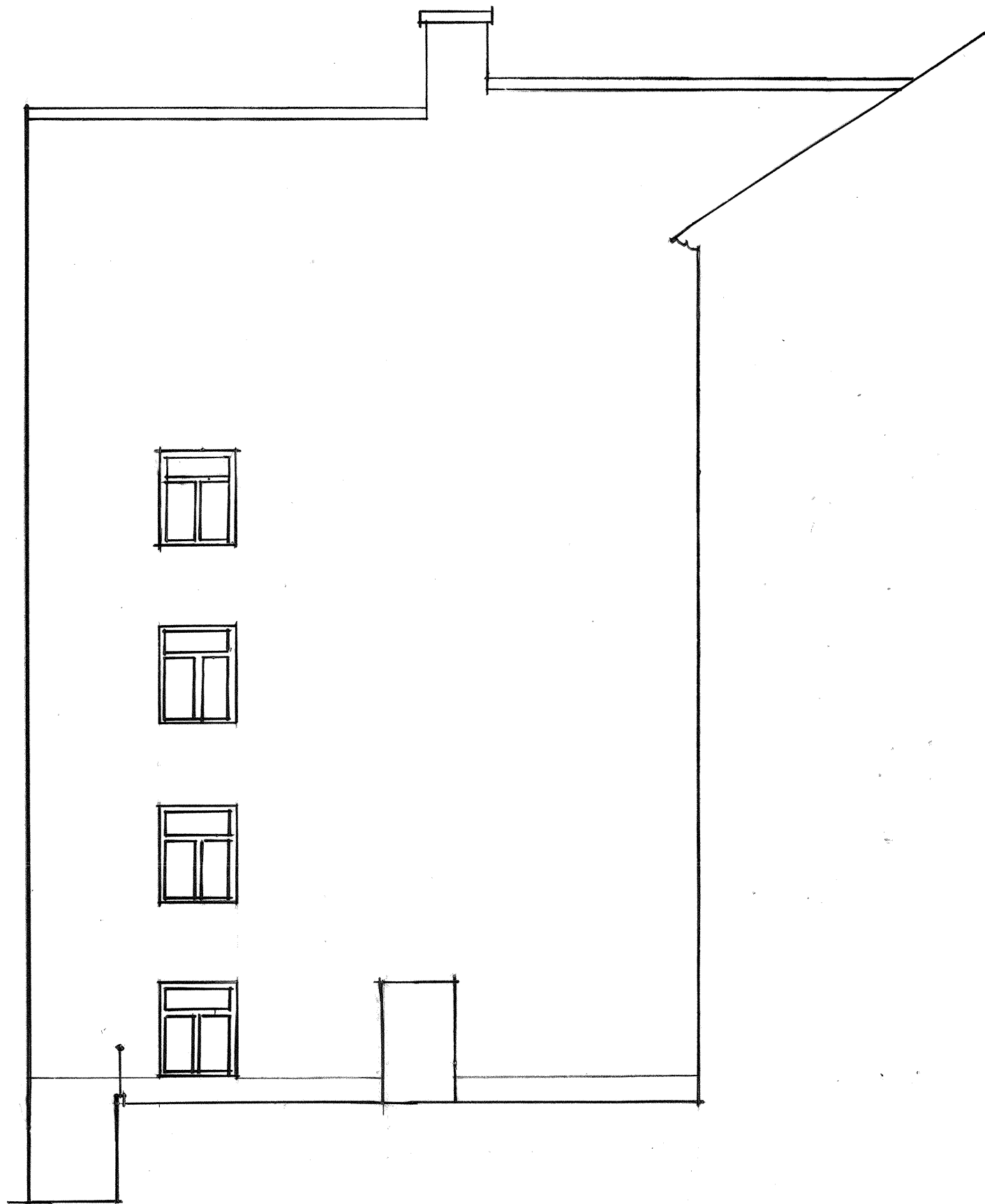

60008180

PROJEKT
KV. ORMEN STÖRRE NR 14
 BRÄNNKYRKAGATAN 45
 ADRESS

AB SVENSKA BOSTÄDER
 BOX 95 162 12 VÄLLINGBY TEL. 08-37 25 80

A ▶ BENGT WALLDEN TEL.
 E ▼
 K ▼
 PL ▼
 V ▼
 ▼

BYGGNADSLÖVS RITNING

RITNINGEN AVSER
 OMBYGGNAD
 FASAD GÅRD SHUS MOT
 ORMEN STÖRRE NR 4

SKALA 1:100

RITAD AV	KONSTRUERAD AV	GRANSKAD AV
DATUM 1980.10.13.	<i>Ammar Andersson</i> ARK SAR	
ARBETSNUMMER	GRUPP	LÖP.NR 15
		REV.



60008179

RELATIONSRITNING

REV. 1982.02.17.

PROJEKT	KV. ORMEN STÖRRE NR 14	
ADRESS	BRÄNNKYRKAGATAN 45	
AB SVENSKA BOSTÄDER		
BOX 95 162 12 VÄLLINGBY	TEL. 08-37 25 80	
A	▶ BENGT WALLDÉN	TEL.
E	▽	
K	▽	
PL	▽	
V	▽	

BYGGNADSLÖVS RITNING

RITNINGEN AVSER		
OMBYGGNAD		
FASAD GÅRD SHUS		
SKALA 1:100		
RITAD AV	KONSTRUERAD AV	GRANSKAD AV
LC		<i>Amw</i>
DATUM	1980.04.22.	
ARBETSNUMMER	GRUPP	LOP-NR
		14
		REV.

LAGERBLANKETT FILM PT 15 FORMAT A2

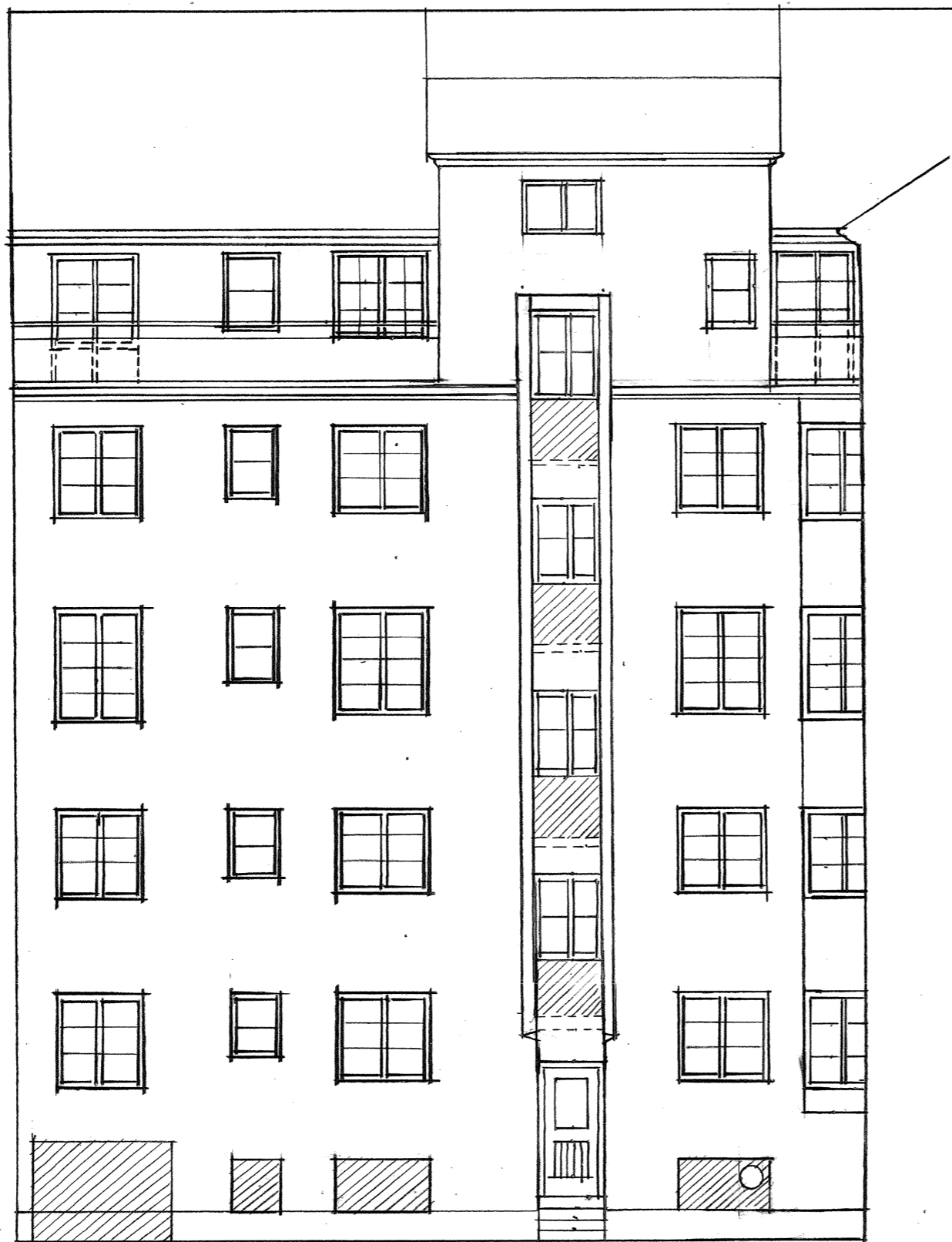

60008178

PROJEKT			
KV. ORMEN STÖRRE NR 14			
BRANNKYRKAGATAN 45			
ADRESS			
AB SVENSKA BOSTÄDER			
BOX 95 162 12 VÄLLINGBY		TEL. 08-37 25 80	
A	▶	BENGT WALLDÉN	TEL.
E	▽		
K	▽		
PL	▽		
V	▽		
	▽		
BYGGNADSLÖVS RITNING			
RITNINGEN AVSER			
OMBYGGNAD			
FASAD MOT GÅRD GÅTHUS			
SKALA 1:100			
RITAD AV	KONSTRUERAD AV	GRANSKAD AV	
LC		<i>Asw</i>	
DATUM	<i>Gunnar Sjöström</i>		
1980 04 22	ARK SAR		
ARBETSNUMMER	GRUPP	LÖP.NR	REV.
		13	

LAGERBLANKETT FILM PT 15 FORMAT A2

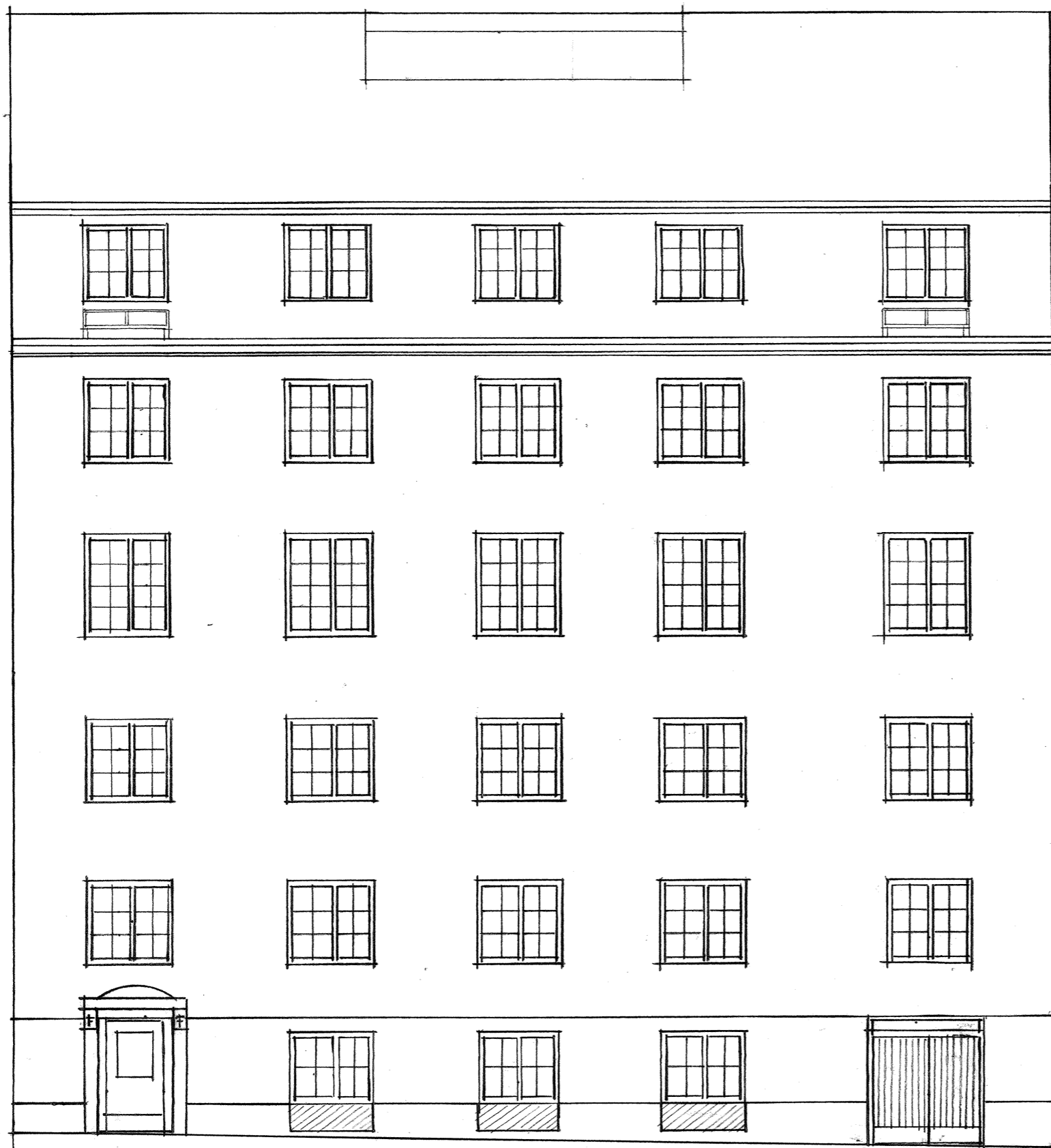

60008177

PROJEKT		
KV. ORMEN STÖRRE NR 14		
BRÄNNKYRKAGATAN 45		
ADRESS		
AB SVENSKA BOSTÄDER		
BOX 95 162 12 VÄLLINGBY		TEL. 08-37 25 80
A	▶ BENGT WALLDÉN	TEL.
E	▷	
K	▷	
PL	▷	
V	▷	
	▷	
BYGGNADSLÖVS RITNING		
RITNINGEN AVSER		
OMBYGGNAD		
FASAD MÖT GATA		
SKALA 1:100		
RITAD AV	KONSTRUERAD AV	GRANSKAD AV
LC		<i>[Signature]</i>
DATUM	<i>[Signature]</i>	
1980.04.22.	ARK SAR	
ARBETSNUMMER	GRUPP	LOP.NR
		12
		REV.

LÄGGERBLANKETT FILM PT 15 FORMAT A2



60008176

REV. 1980.08.12

PROJEKT
KV. ORMEN STÖRRE NR. 14
 BRÄNNKYRKAGATAN 45
 ADRESS

AB SVENSKA BOSTÄDER
 BOX 95 162 12 VÄLLINGBY TEL. 08-37 25 80

A ▶ BENGT WALLDÉN TEL.
 E ▼
 K ▼
 PL ▼
 V ▼
 ▼

BYGGNADSLOVSRITNING

RITNINGEN AVSER
 OMBYGGNAD
 SEKTION A-Å

SKALA 1:100

RITAD AV	KONSTRUERAD AV	GRANSKAD AV <i>Tow</i>
DATUM 1979.11.06	GRUPP	
ARBETSNUMMER	LOP.NR	REV.
		11

ARK. SAR

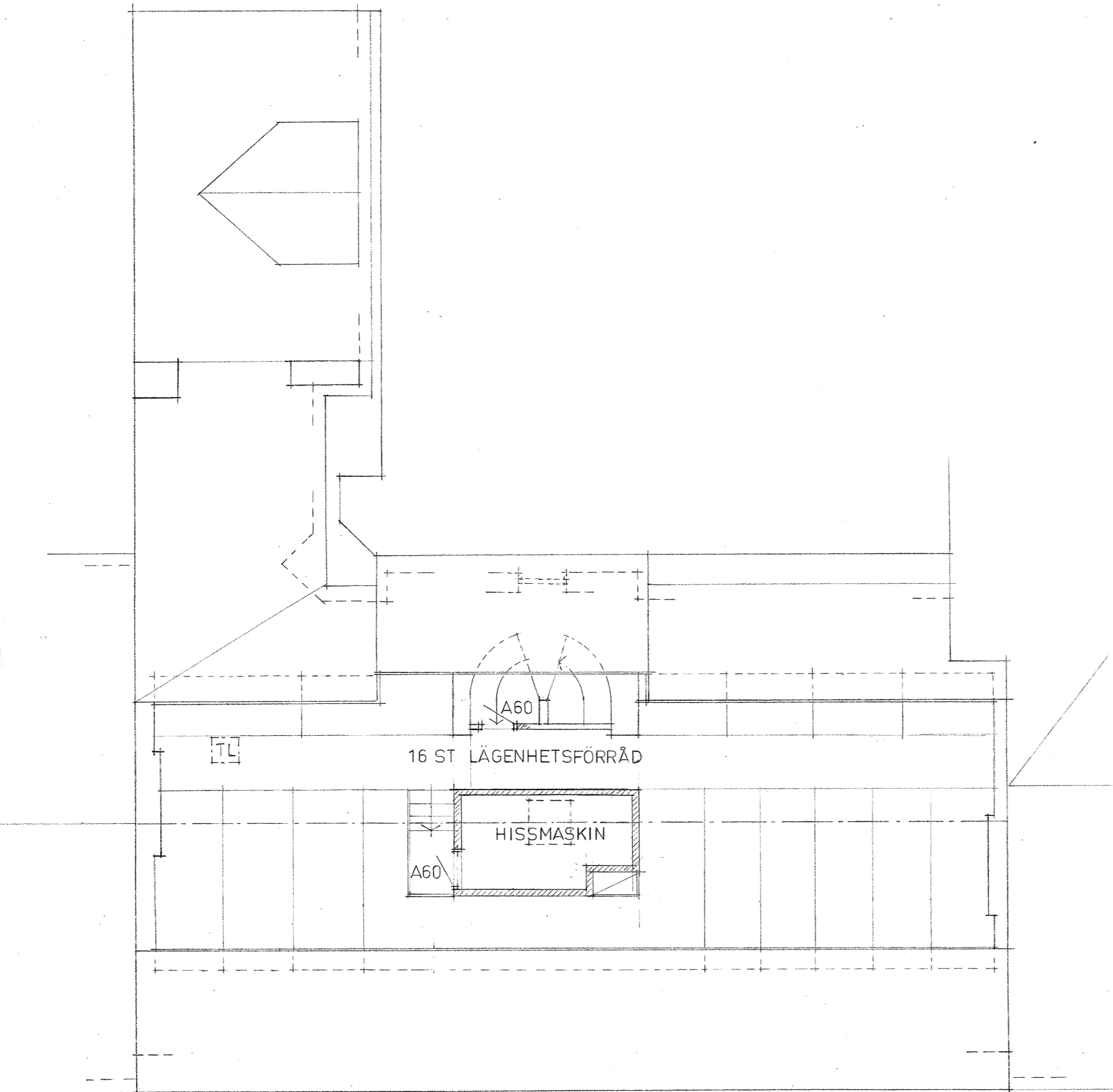

60008175

REV. 1980.08.12

PROJEKT		
KV. ORMEN STÖRRE NR 14.		
BRÄNNKYRKAGATAN 45		
ADRESS		
AB SVENSKA BOSTÄDER		
BOX 95 162 12 VALLINGBY		TEL. 08-37 25 80
A	▶ BENGTT WALLDÉN	TEL.
E	▼	
K	▼	
PL	▼	
V	▼	
BYGGNADSLÖVS RITNING		
RITNINGEN AVSER		
OMBYGGNAD		
VINDSVÅNING		
SKALA 1:100		
RITAD AV	KONSTRUERAD AV	GRANSKAD AV
		<i>AW</i>
DATUM	<i>Gunnar Andersson</i>	
1979.11.06	ARK. SAR	
ARBETSNUMMER	GRUPP	LÖP.NR
		10
		REV.

UNDERTAK I SAMTLIGA LÄGENHETSUTRYMMEN
I DETTA VÅNINGSPÅN AV 10 CM MINERALULLS-
SKIVOR (ROCKWOOL 1367) SAMT GIPSSKIVA.
VÄRMELEDNINGSTAL = 0.23 W/m°C

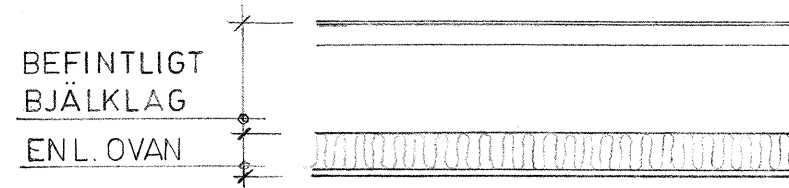

60008174

RELATIONSRTNING

REV. 1982.02.17.

REV. 1981.10.20

REV. 1980.08.12

REV. 1980.04.22

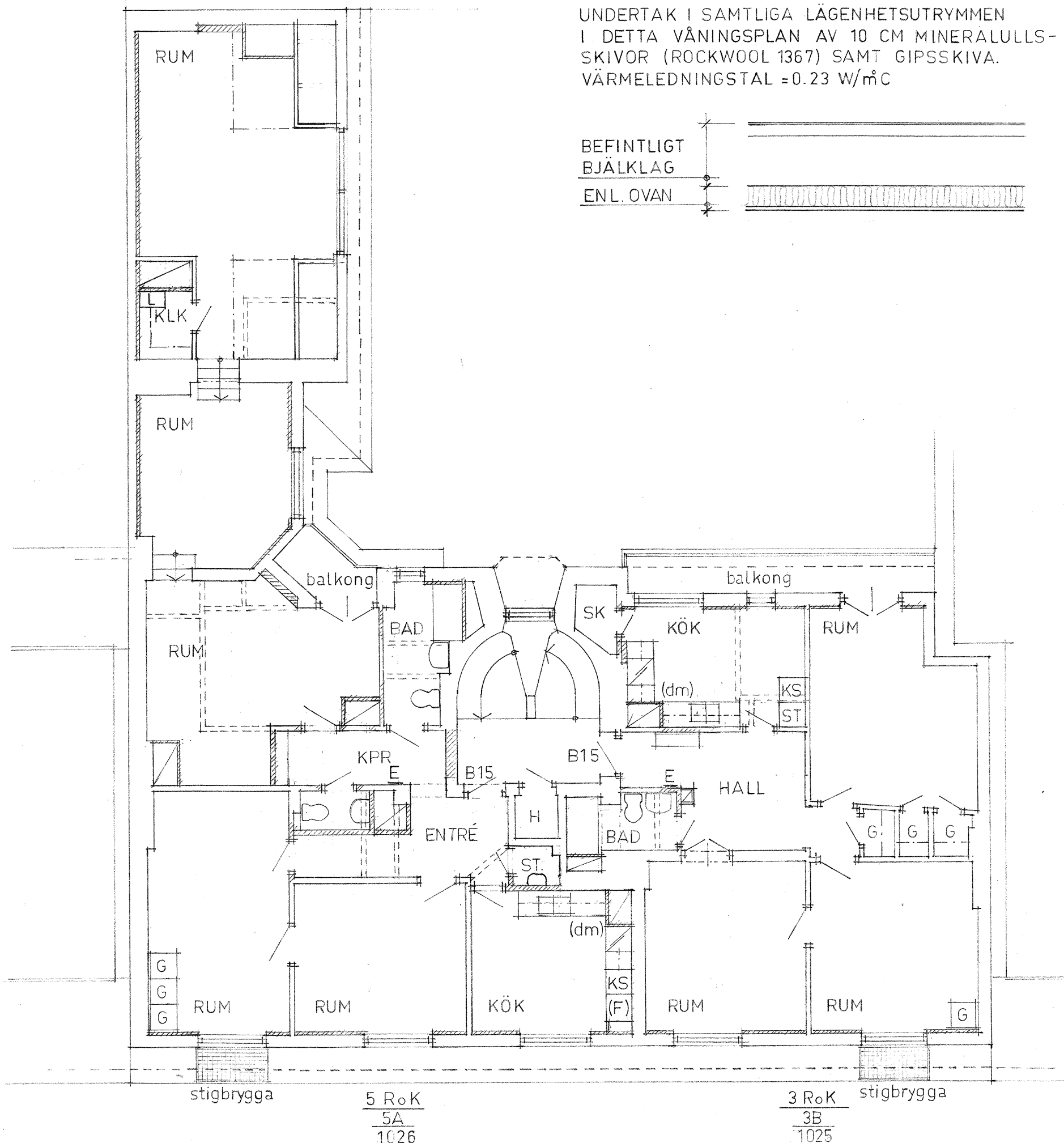

PROJEKT
KV. ORMEN STÖRRE NR. 14
BRÄNNKYRKAGATAN 45
ADRESS

AB SVENSKA BOSTÄDER
BOX 95 162 12 VÄLLINGBY TEL. 08-37 25 80

A ▶ BENGTT WALLDÉN TEL.
E ▼
K ▼
PL ▼
V ▼
▼

BYGGNADSLÖVSRTNING

RITNINGEN AVSER
OMBYGGNAD
VÅNING 5 TR.

SKALA 1:100	KONSTRUERAD AV	GRANSKAD AV <i>TAW</i>
RITAD AV		
DATUM 1979.11.06	ARK. SAR	
ARBETSNUMMER	GRUPP	LOP.NR 9
		REV.

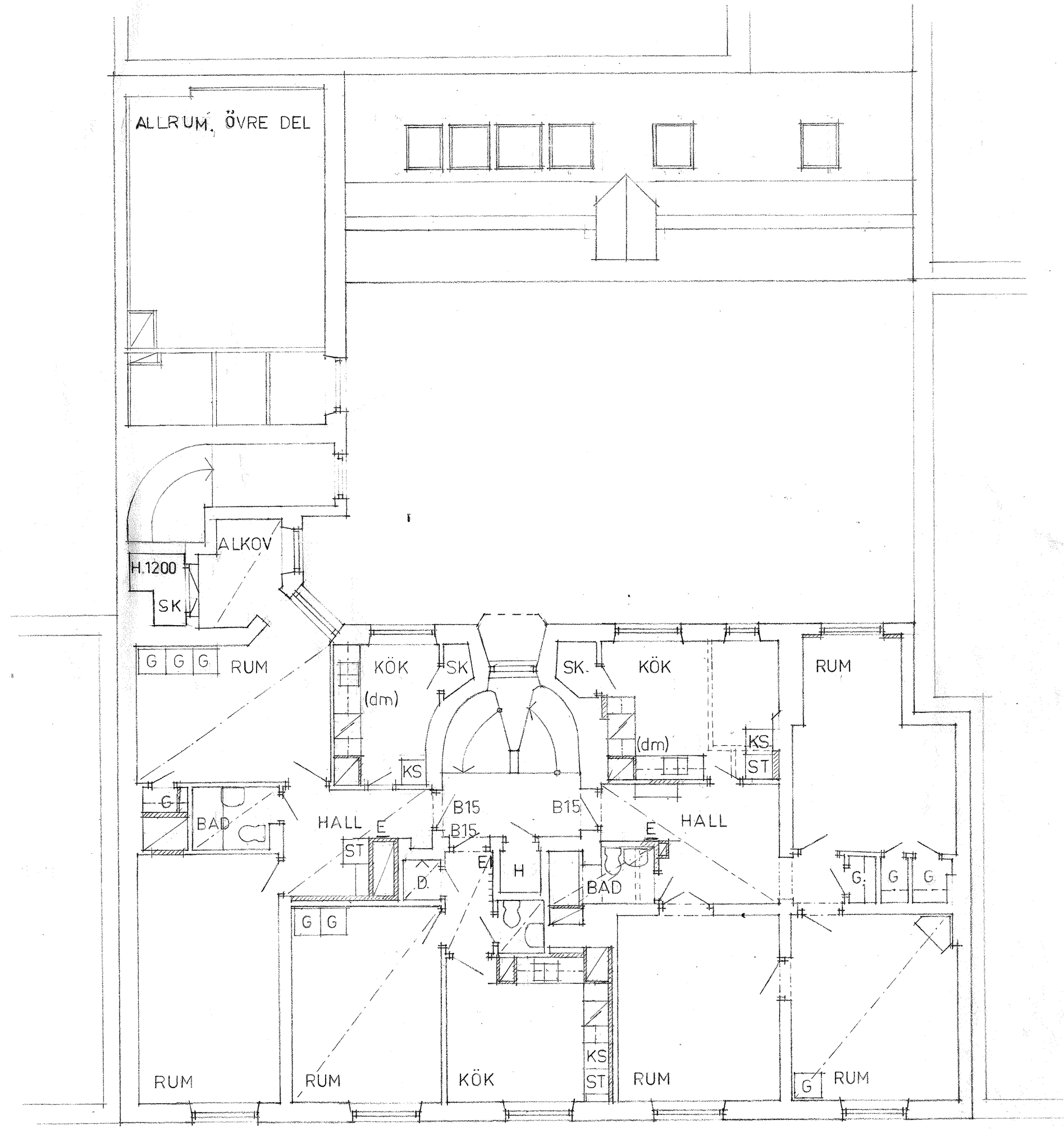

60008173

RELATIONSRTNING

REV. 1982.06.10.
 REV. 1982.02.17.
 REV. 1981.10.20
 REV 1980.08.12
 REV 1980 04 22

PROJEKT KV. ORMEN STÖRRE NR. 14		
BRÄNNKYRKAGATAN 45 ADRESS		
AB SVENSKA BOSTÄDER		
BOX 95 162 12 VÄLLINGBY	TEL. 08-37 25 60	
A ▶	BENGT WALLDÉN	TEL.
E ▼		
K ▼		
PL ▼		
V ▼		
BYGGNADSLÖVSRTNING		
RITNINGEN AVSER OMBYGGNAD VÅNING 4 TR		
SKALA 1:100		
RITAD AV	KONSTRUERAD AV	GRANSAD AV <i>ASD</i>
DATUM 1979. 11.06	<i>Gunnar Andersson</i> ARK. SAR	
ARBETSNUMMER	GRUPP	LOP.NR 8
		REV.

2 RoK
2E
1024

1 RoK
1A
1023

3 RoK
3A
1022

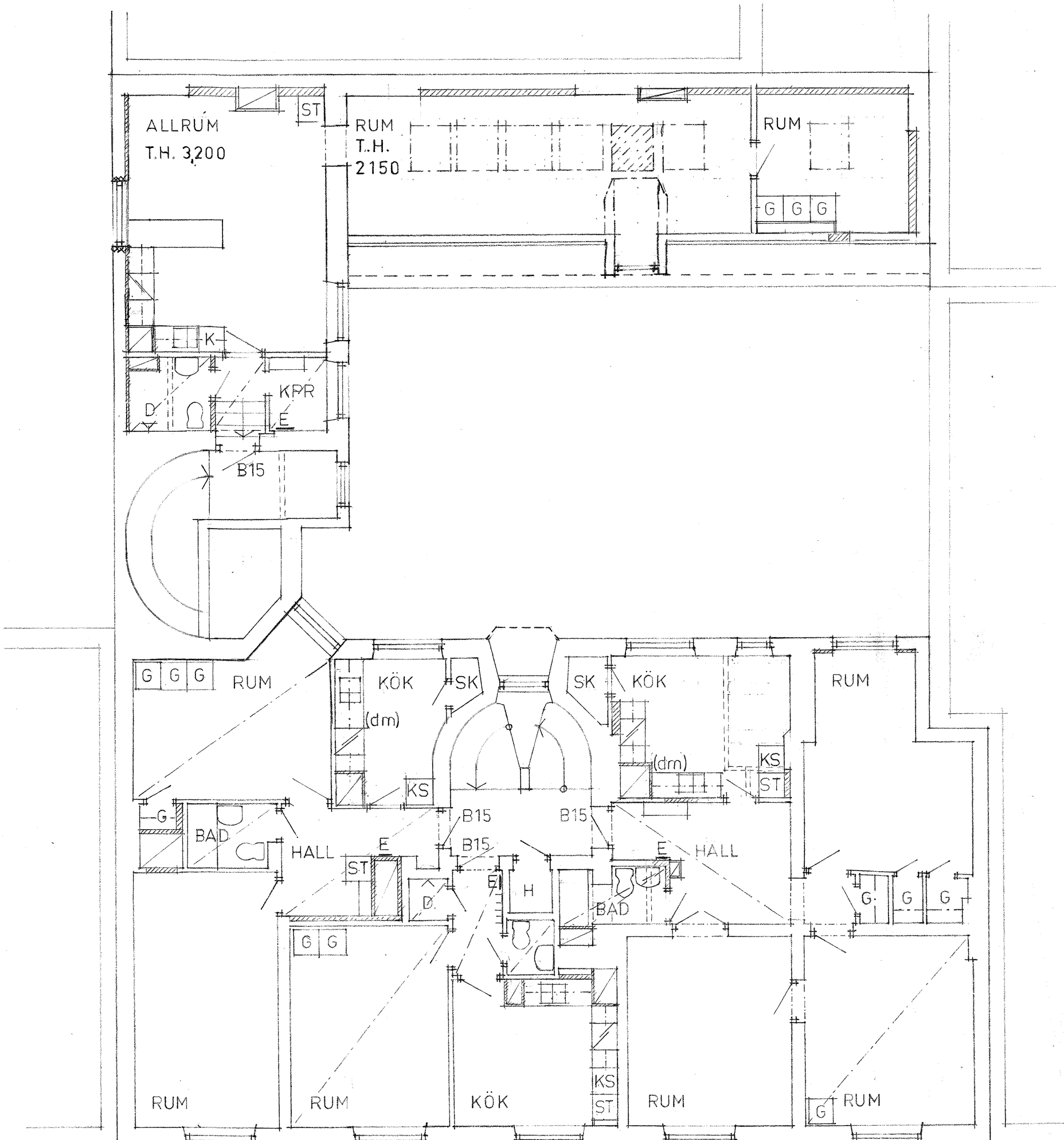

2 RoK
2D
1021

1 RoK
1A
1020

3 RoK
3A
1019

RELATIONSRITNING

REV 1982.12.29, INR. ALLRUM
 REV. 1982.06.10
 REV. 1982.03.12
 REV. 1982.02.17.
 REV. 1981.10.20
 REV 1980.10.13
 REV 1980.08.12
 REV 1980 04 22

60008172

PROJEKT		
KV. ORMEN STÖRRE NR. 14		
BRÄNNKYRKAGATAN 45		
ADRESS		
AB SVENSKA BOSTÄDER		
BOX 95 162 12 VÄLLINGBY	TEL. 08-37 25 80	
A	▶ BENGTT WALLDÉN	TEL.
E	▼	
K	▼	
PL	▼	
V	▼	
	▼	
BYGGNADSLÖVS RITNING		
RITNINGEN AVSER		
OMBYGGNAD		
VÅNING 3 TR.		
SKALA 1:100		
RITAD AV	KONSTRUERAD AV	GRANSKAD AV
		<i>TSW</i>
DATUM	<i>Gunnar Andersson</i>	
1979.11.06	ARK. SAR	
ARBETSNUMMER	GRUPP	LOP.NR
		7
		REV.

2 RoK
2F
1028

2 RoK
2D
1018

1 RoK
1A
1017

3 RoK.
3A
1016

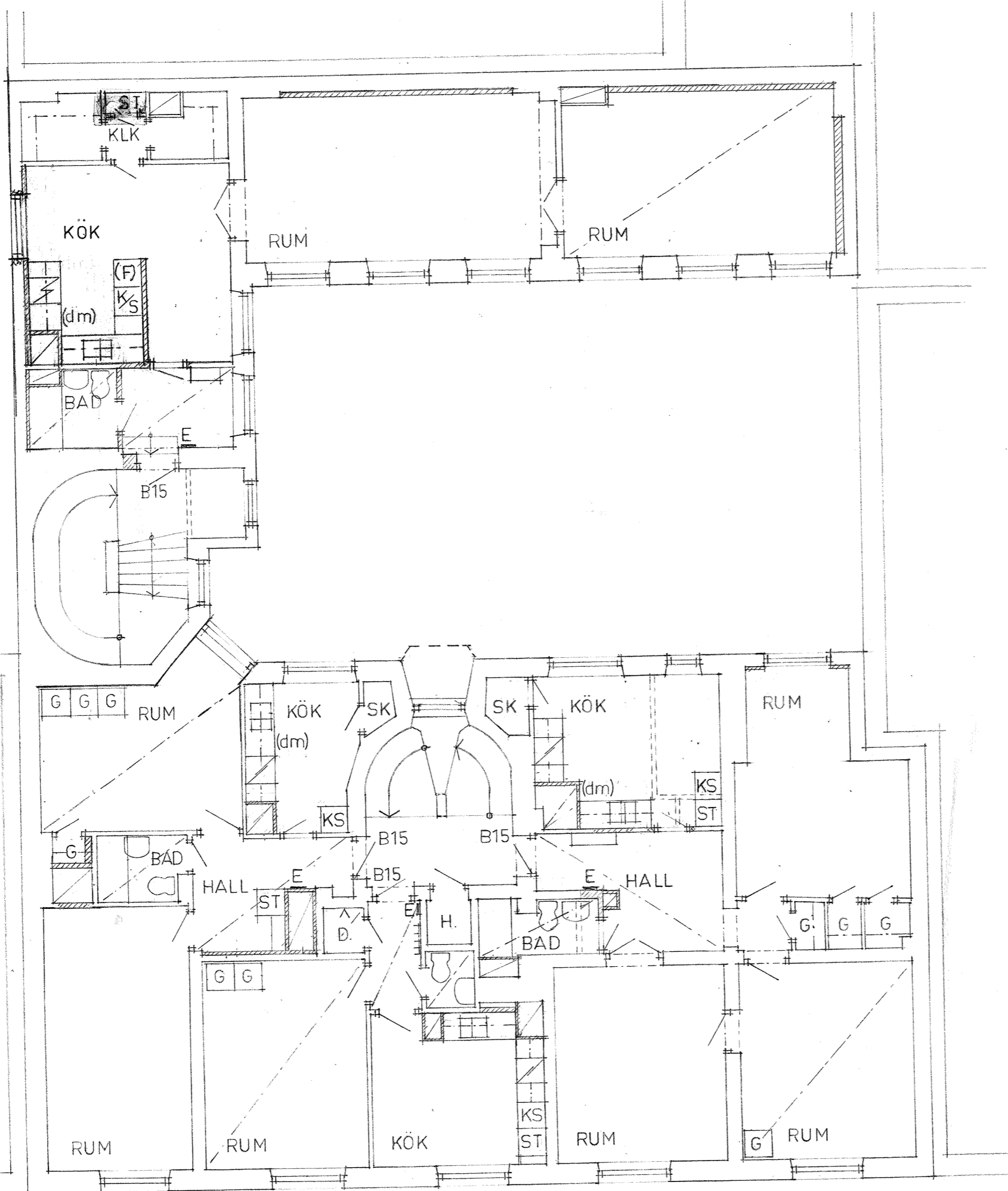

60008171

RELATIONSITNING

REV. 1982.02.17.
REV. 1981.10.20
REV. 1980.10.13.
REV. 1980.08.12
REV. 1980.04.22

PROJEKT

KV. ORMEN STÖRRE NR. 14

BRÄNNKYRKAGATAN 45
ADRESS

AB SVENSKA BOSTÄDER
BOX 95 162 12 VÄLLINGBY TEL. 08-37 25 80

A ▶ BENGT WALLDÉN TEL.

E ▼
K ▼
PL ▼
V ▼
▼

BYGGNADSLOVSRITNING

RITNINGEN AVSER
OMBYGGNAD
VÅNING 2 TR.

SKALA 1:100

RITAD AV

KONSTRUERAD AV

GRANSKAD AV

DATUM
1979.11.06

ARBETSNUMMER

GRUPP

LÖP.NR

REV.

6

2 RoK
2F
1027

2 RoK
2D
1015

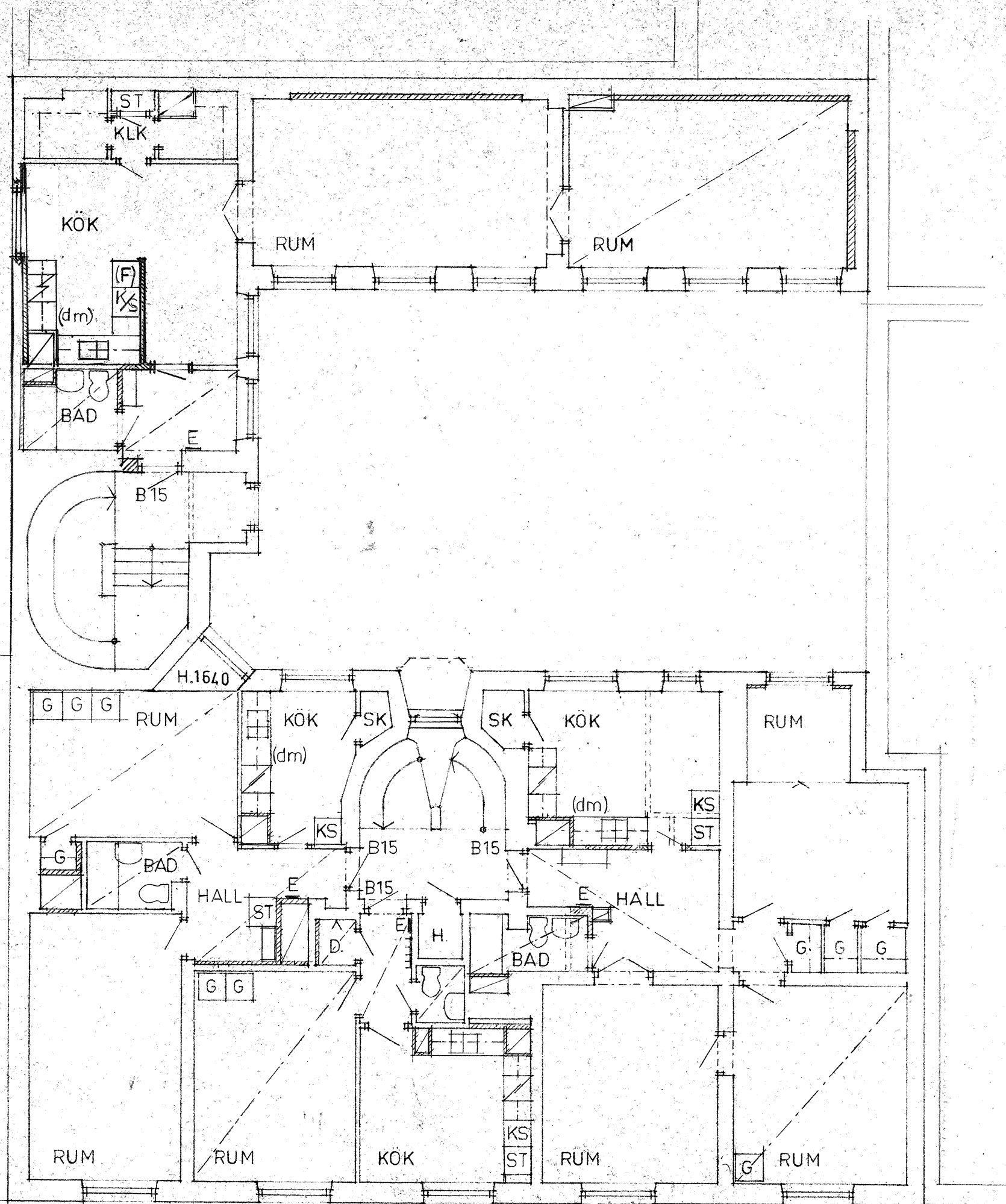

1 RoK
1A
1014

3 RoK.
3A
1013

60008170

RELATIONSRTNING

REV 1982 02 17
REV 1981.10.20
REV 1980.10.13
REV 1980.08.12
REV 1980 04 22

PROJEKT		KV. ORMEN STÖRRE NR. 14.	
ADDRESS		BRÄNNKYRKAGATAN 45	
AB SVENSKA BOSTÄDER			
BOX 95 162 12 VÄLLINGBY		TEL. 08-37 25 80	
A	▶	BENGT WALLDÉN	TEL.
E	▼		
K	▼		
PL	▼		
V	▼		
	▼		

BYGGNADSLÖVSRTNING

RITNINGEN AVSER		
OMBYGGNAD		
VÅNING 1 TR.		
SKALA 1:100		
RITAD AV	KONSTRUERAD AV	GRANSKAD AV
		<i>[Signature]</i>
DATUM	<i>[Signature]</i>	
1979.11.06	ARK. SAR	
ARBETSNUMMER	GRUPP	LÖP-NR
		5
		REV.

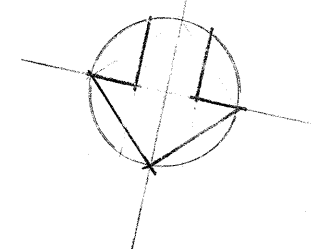
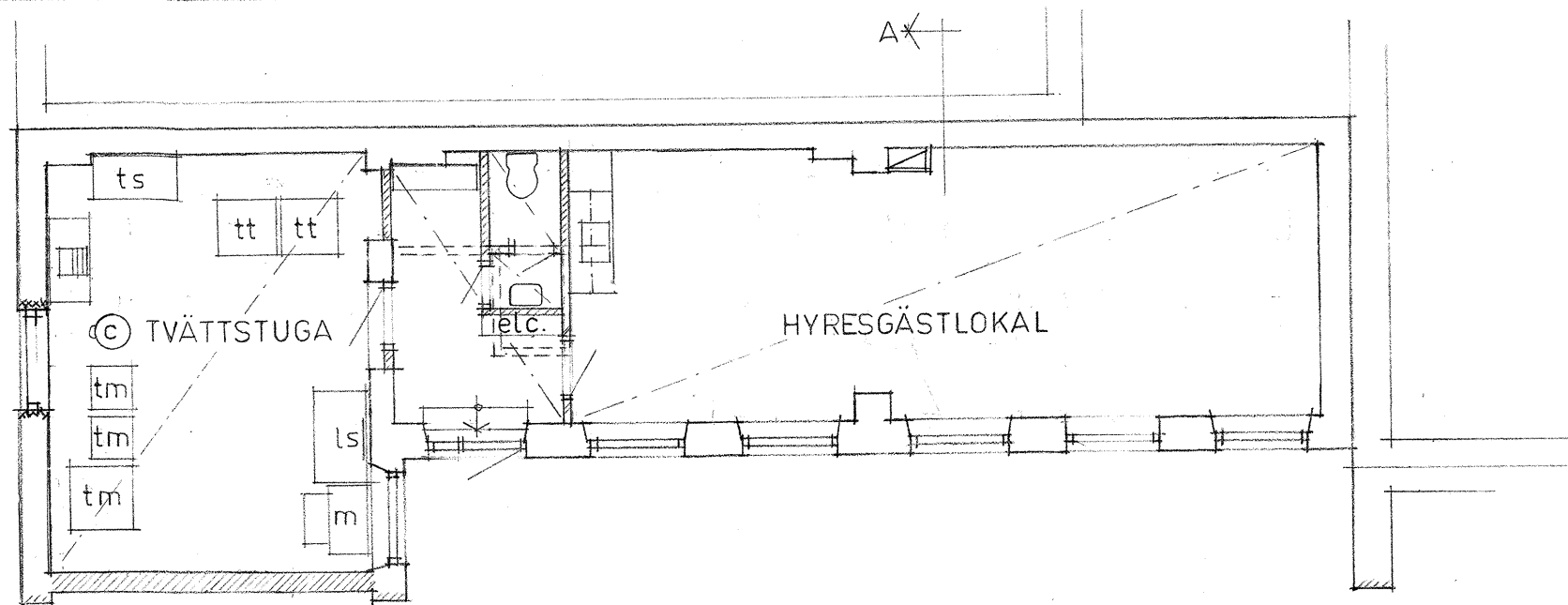

60008169

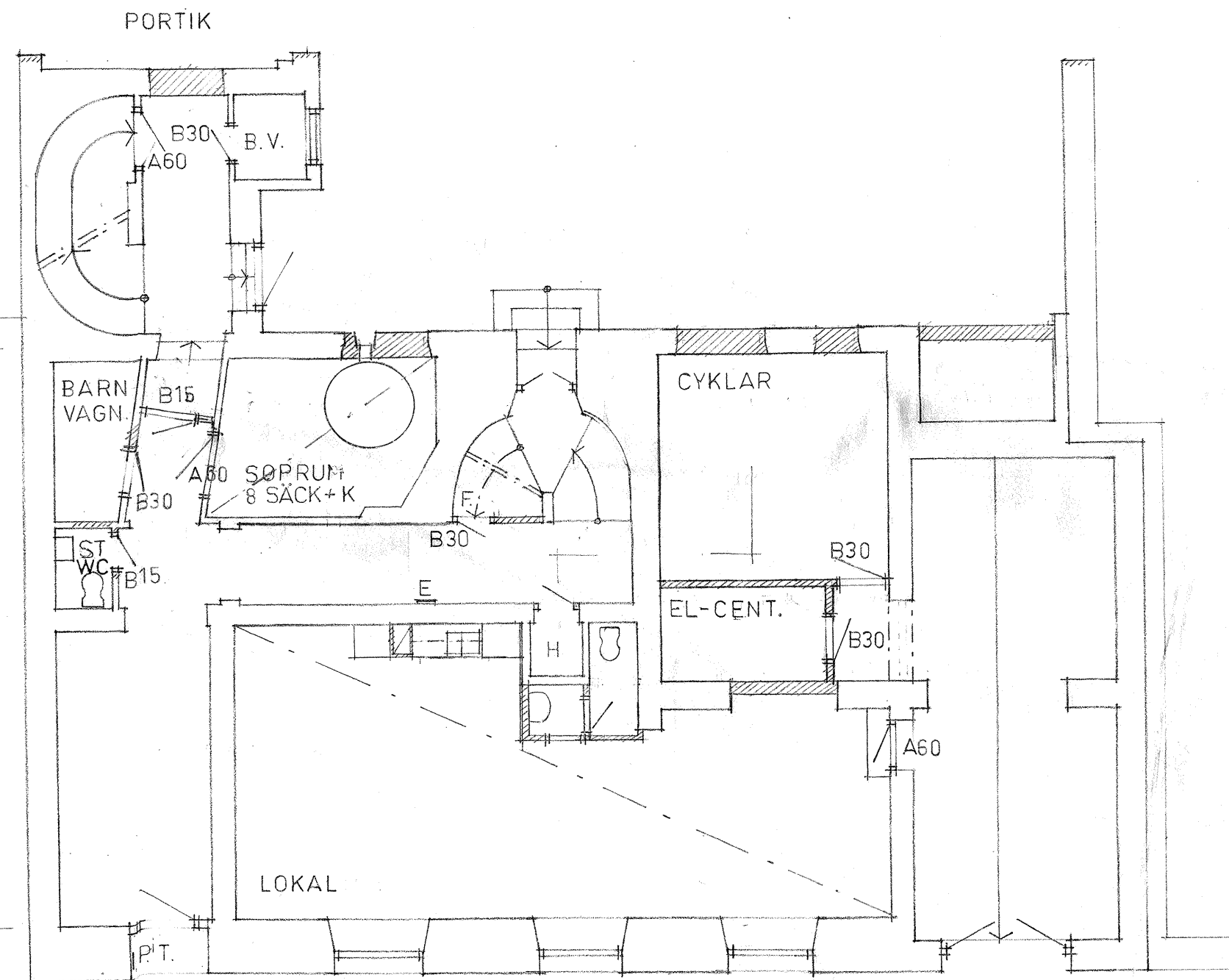

RELATIONSRTNING

REV 1982.02.17.
 REV. 1980.10.13
 REV. 1980.08.12
 REV. 1980.04.18.

PROJEKT		KV. ORMEN STÖRRE NR. 14	
ADRESS		BRÄNNKYRKAGATAN 45	
AB SVENSKA BOSTÄDER		TEL. 08-37 25 80	
BOX 95 162 12 VÄLLINGBY		TEL. 08-37 25 80	
A	▶	BENGT WALLDÉN	TEL.
E	▼		
K	▼		
PL	▼		
V	▼		

BYGGNADSLOVSRITNING

RITNINGEN AVSER
 OMBYGGNAD
 ENTRÉVÅNING

SKALA 1:100

RITAD AV	KONSTRUERAD AV	GRANSKAD AV
		<i>[Signature]</i>
DATUM	ARK. SAR	
1979.11.06	<i>[Signature]</i>	
ARBETSNUMMER	GRUPP	LÖP.NR
		4
		REV.

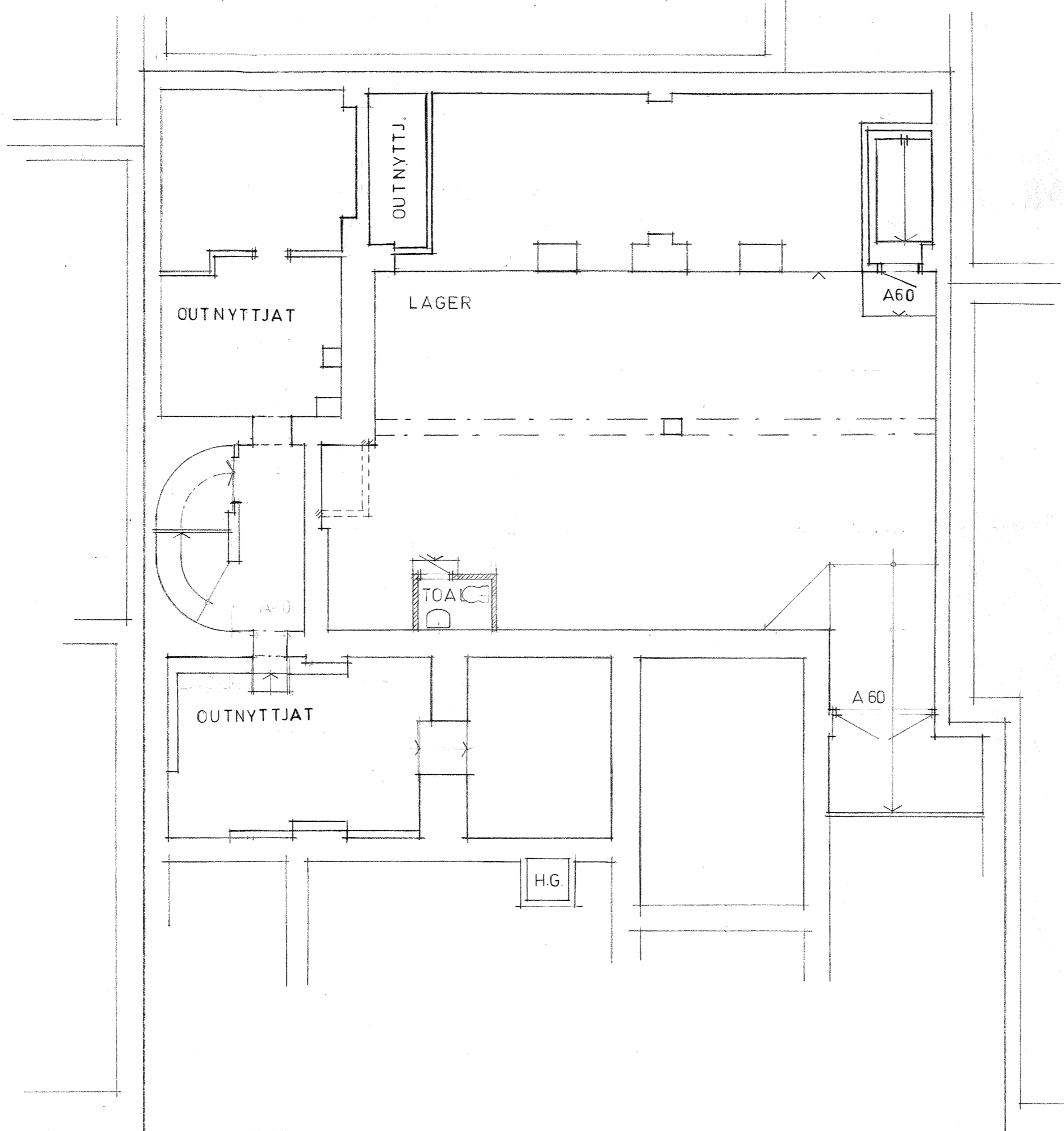

RELATIONSRITNING

REV 1982.12.29
 REV 1982.02.17
 REV. 1980.08.12
 REV 1980.04.18.

PROJEKT
KV. ORMEN STÖRRE NR 14.
 BRÄNNKYRKAGATAN 45
 ADRESS

AB SVENSKA BOSTÄDER
 BOX 95 162 12 VÄLLINGBY TEL. 08-37 25 80

A ▶ BENGTT WALLDÉN TEL.
 E ▼
 K ▼
 PL ▼
 V ▼
 ▼

BYGGNADSLÖVS-RITNING

RITNINGEN AVSER
 OMBYGGNAD
 ÖVRE KÄLLARVÅNING

SKALA 1:100

RITAD AV	KONSTRUERAD AV	GRANSKAD AV
		<i>[Signature]</i>
DATUM	ARK SAR	
1979.11.06	<i>[Signature]</i>	
ARBETSNUMMER	GRUPP	LÖP.NR
		3
		REV.

60008168

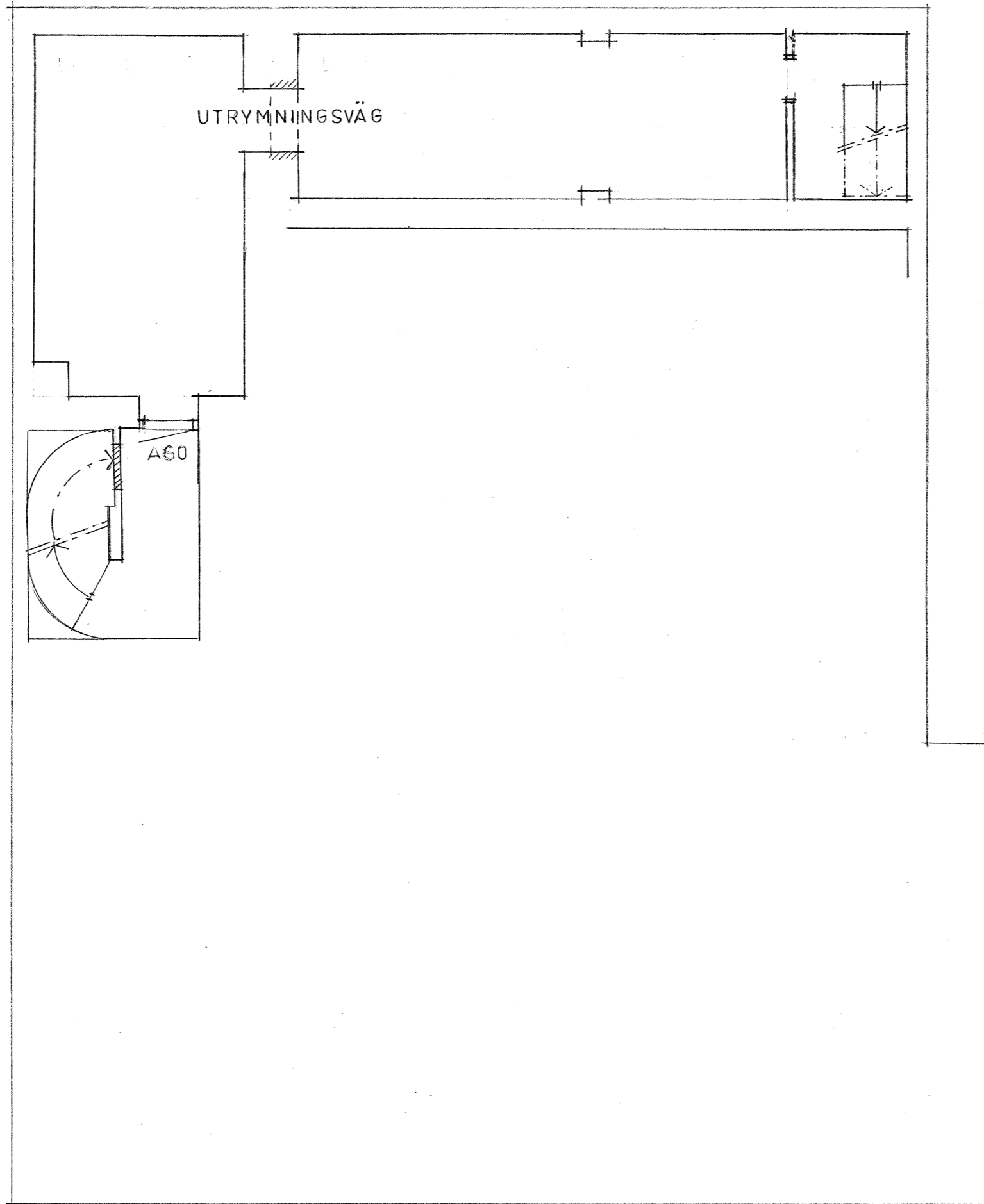

60008167

RELATIONSRITNING

REV 1982.12.29
 REV. 1980.02.17
 REV 1980.08.12
 REV. 1980.04.18.

PROJEKT	
KV. ORMEN STÖRRE NR. 14.	
BRÄNNKYRKAGATAN 45	
ADRESS	
AB SVENSKA BOSTÄDER	
BOX 95 162 12 VÄLLINGBY	TEL. 08-37 25 80
A ▶ BENGTT WALLDÉN	TEL.
E ▼	
K ▼	
PL ▼	
V ▼	
▼	

BYGGNADSLOVSRITNING

RITNINGEN AVSER
 OMBYGGNAD
 UNDRE KÄLLARVÅNING

SKALA 1:100

RITAD AV	KONSTRUERAD AV	GRANSKAD AV
		<i>[Signature]</i>
DATUM	<i>[Signature]</i>	
1979.11.06	ARK SAR	
ARBETSNUMMER	GRUPP	LOP.NR
		2
		REV.

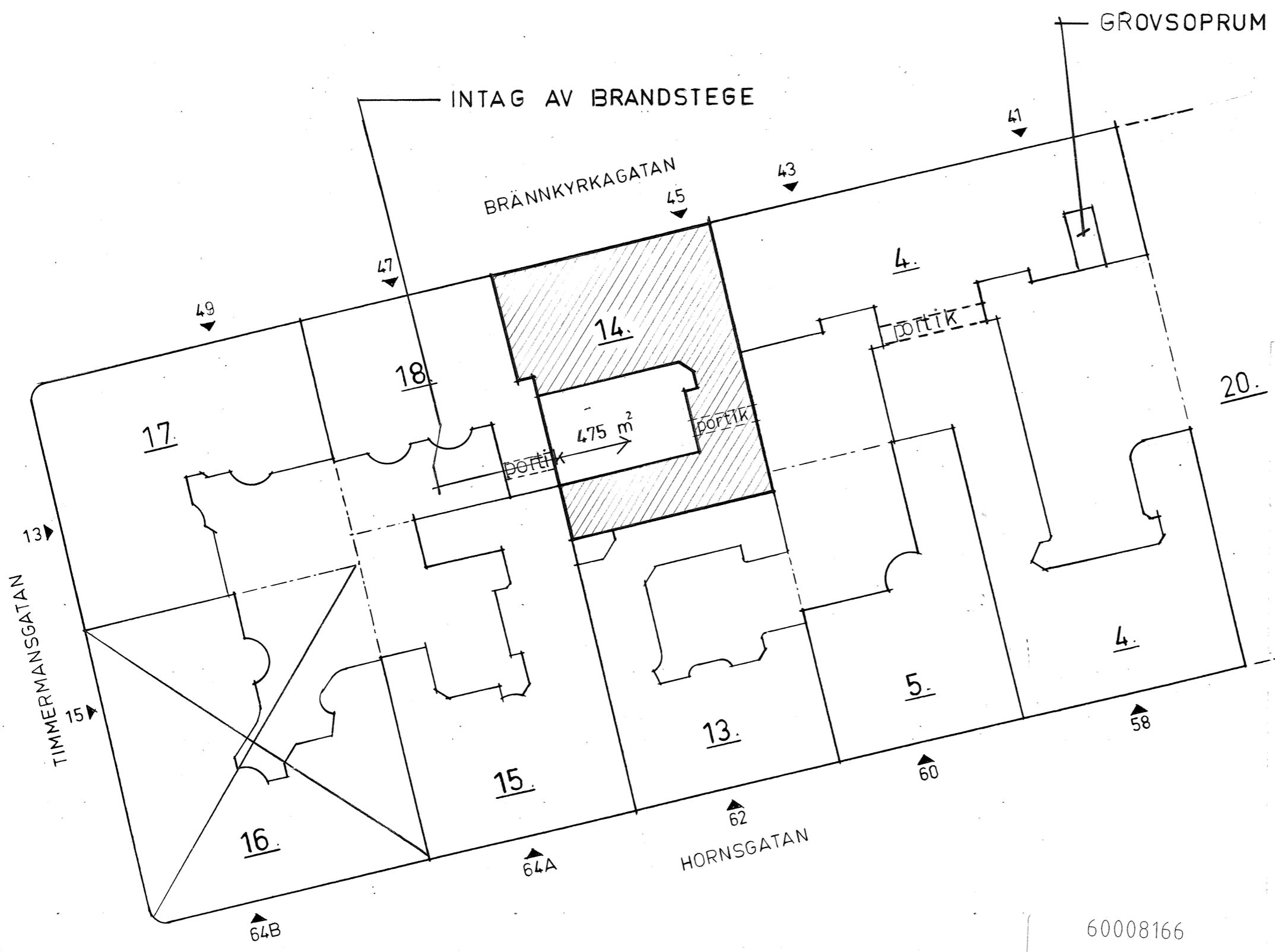
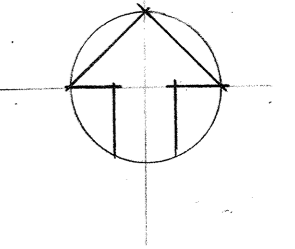

REV. 1980.09.19

PROJEKT
KV. ORMEN STÖRRE NR.14
 BRÄNNKYRKAGATAN 45
 ADRESS

AB SVENSKA BOSTÄDER
 BOX 95 162 12 VÄLLINGBY TEL. 08-37 25 80

A ▶ BENG T WALLDÉN TEL.
 E ▼
 K ▼
 PL ▼
 V ▼

BYGGNADSLÖVS RITNING

RITNINGEN AVSER
 OMBYGGNAD
 SITUATIONSPLAN

SKALA: 1:400	RITAD AV	KONSTRUERAD AV	GRANSKAD AV <i>Bow</i>
DATUM 1979.11.06	ARBETSNUMMER		ARK. SAR <i>Gunnar Andersson</i>
GRUPP		LOP.NR 1	REV.

60008166

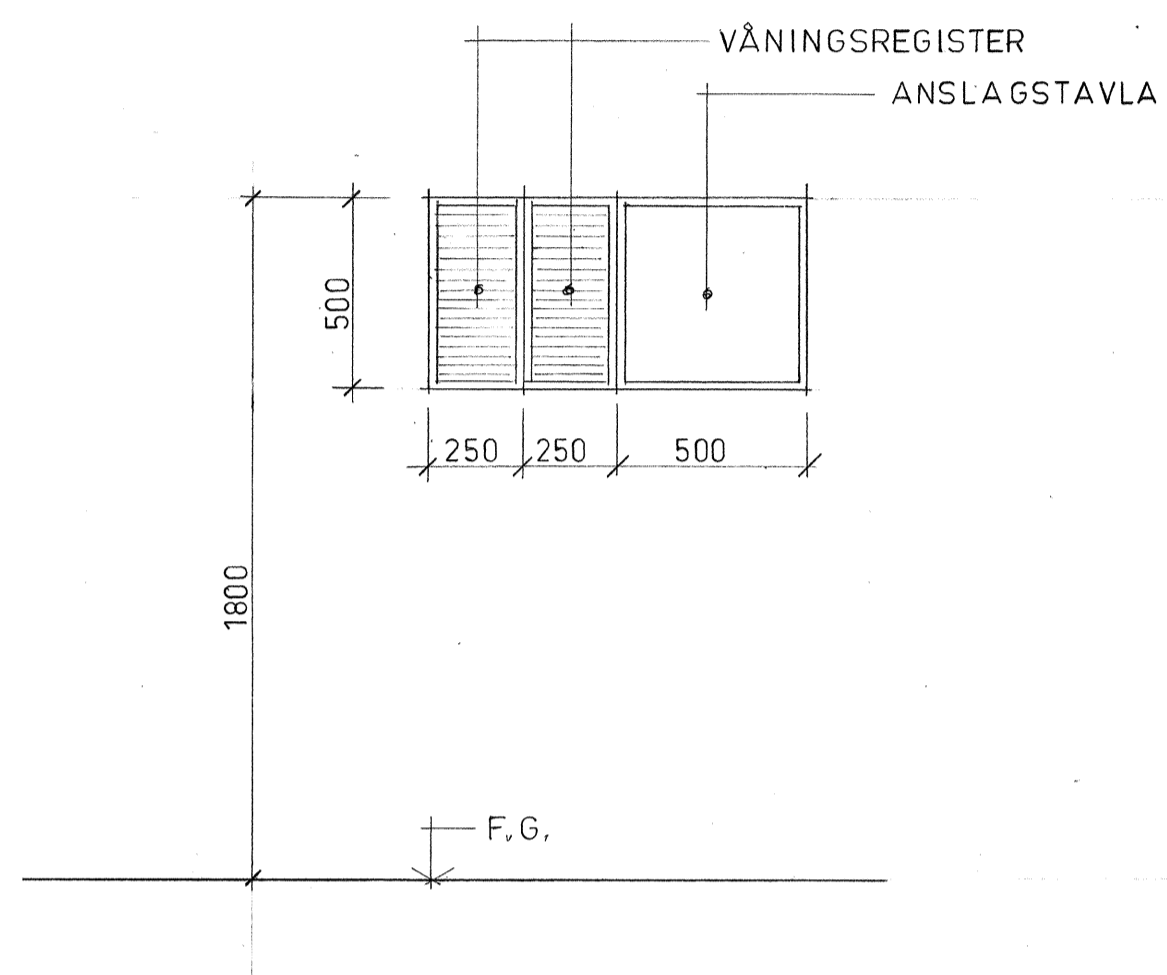

VÄNINGSREGISTER

Väningsregistren skall vara avpassade för DYMO skyltsystem m-15. Texthöjd 6,35 mm, tapehöjd 12,7 mm. Namnhållarbredd 13 mm. Pannå av refflat blått gummi. Blankförnicklad ram, luckan läsbar. Glas: 3 mm maskinglas, sort A.

ANSLAGSTAVLA

Anslagstavlor skall ha målade eller filtklädda magnetavla. Till varje tavla levereras 12 st magneter. Blankförnicklad ram, luckan läsbar. Glas: 3 mm maskinglas, sort A.

PROJEKT KV. QRMEN STÖRRE NR 14

ADRESS BRÄNNKYRKAGATAN 45

AB SVENSKA BOSTÄDER

BOX 95 162 12 VÄLLINGBY

TEL. 08-37 25 80

A ▶ BENGTT WALLDÉN

TEL.

E ▼

K ▼

PL ▼

V ▼

▼

ARBETSRITNING

RITNINGEN AVSER

VÄNINGSREGISTER OCH ANSLAGSTAVLA

SKALA 1:20

RITAD AV

Wgd

KONSTRUERAD AV

GRANSKAD AV

DATUM

1981.05.25

ARBETSNUMMER

GRUPP

LÖP NR

REV.

A38:205

KÖK K1

ANTAL: 1 ST VÅN 1 TR MÅTT A=450 1 ST VÅN 2 TR MÅTT A=500
1 ST VÅN 4 TR MÅTT A=450 1 ST VÅN 5 TR MÅTT A=280

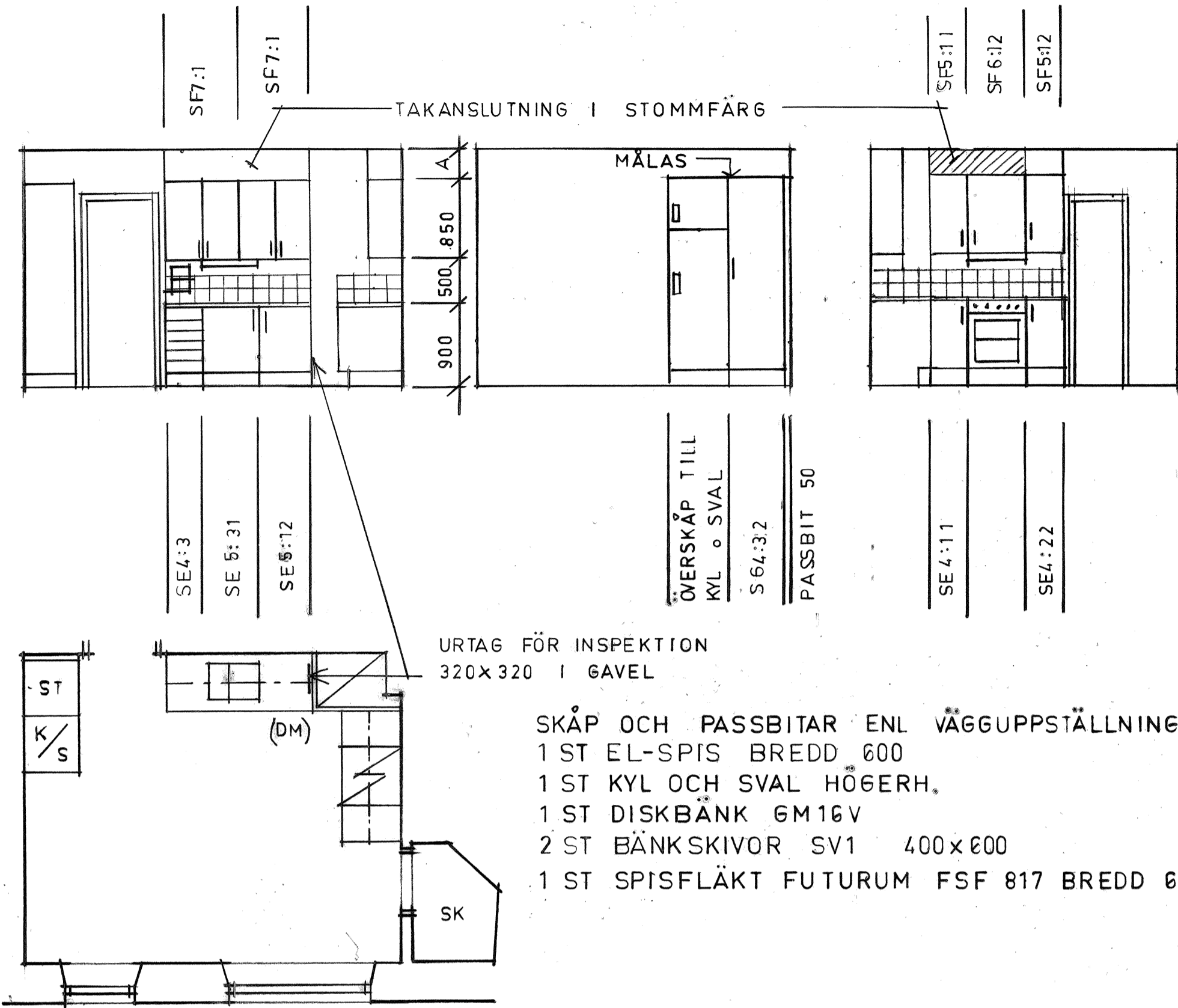

SKÅP OCH PASSBITAR ENL VÄGGUPPSTÄLLNING
1 ST EL-SPIS BREDD 600
1 ST KYL OCH SVAL HÖGERH.
1 ST DISKBÄNK 6M16V
2 ST BÄNKSKIVOR SV1 400x600
1 ST SPISFLÄKT FUTURUM FSF 817 BREDD 600

KÖK K3

ANTAL: 1 ST VÅN 3 TR

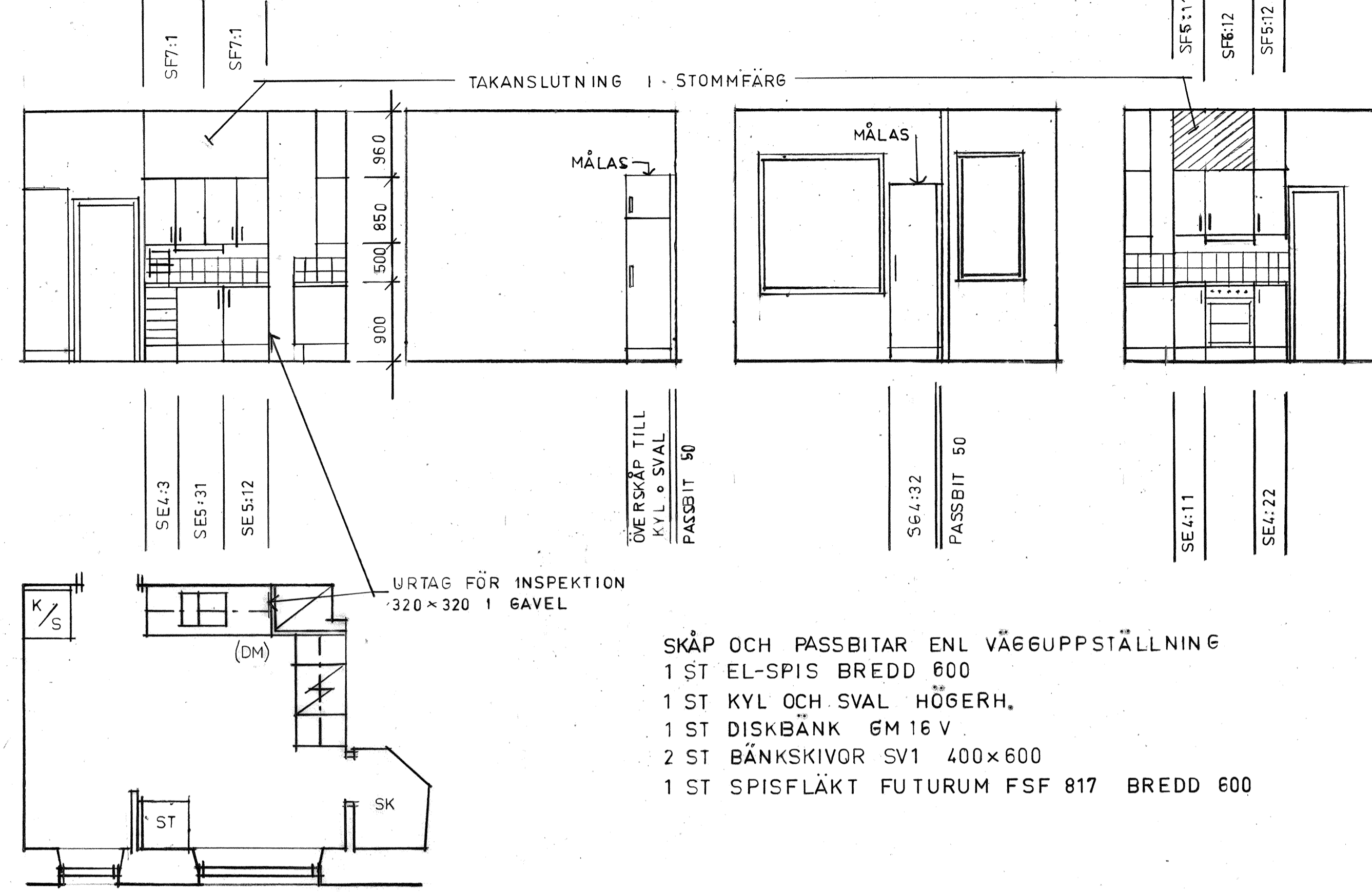

SKÅP OCH PASSBITAR ENL VÄGGUPPSTÄLLNING
1 ST EL-SPIS BREDD 600
1 ST KYL OCH SVAL HÖGERH.
1 ST DISKBÄNK 6M16V
2 ST BÄNKSKIVOR SV1 400x600
1 ST SPISFLÄKT FUTURUM FSF 817 BREDD 600

KÖK K2

ANTAL: 1 ST VÅN 5 TR

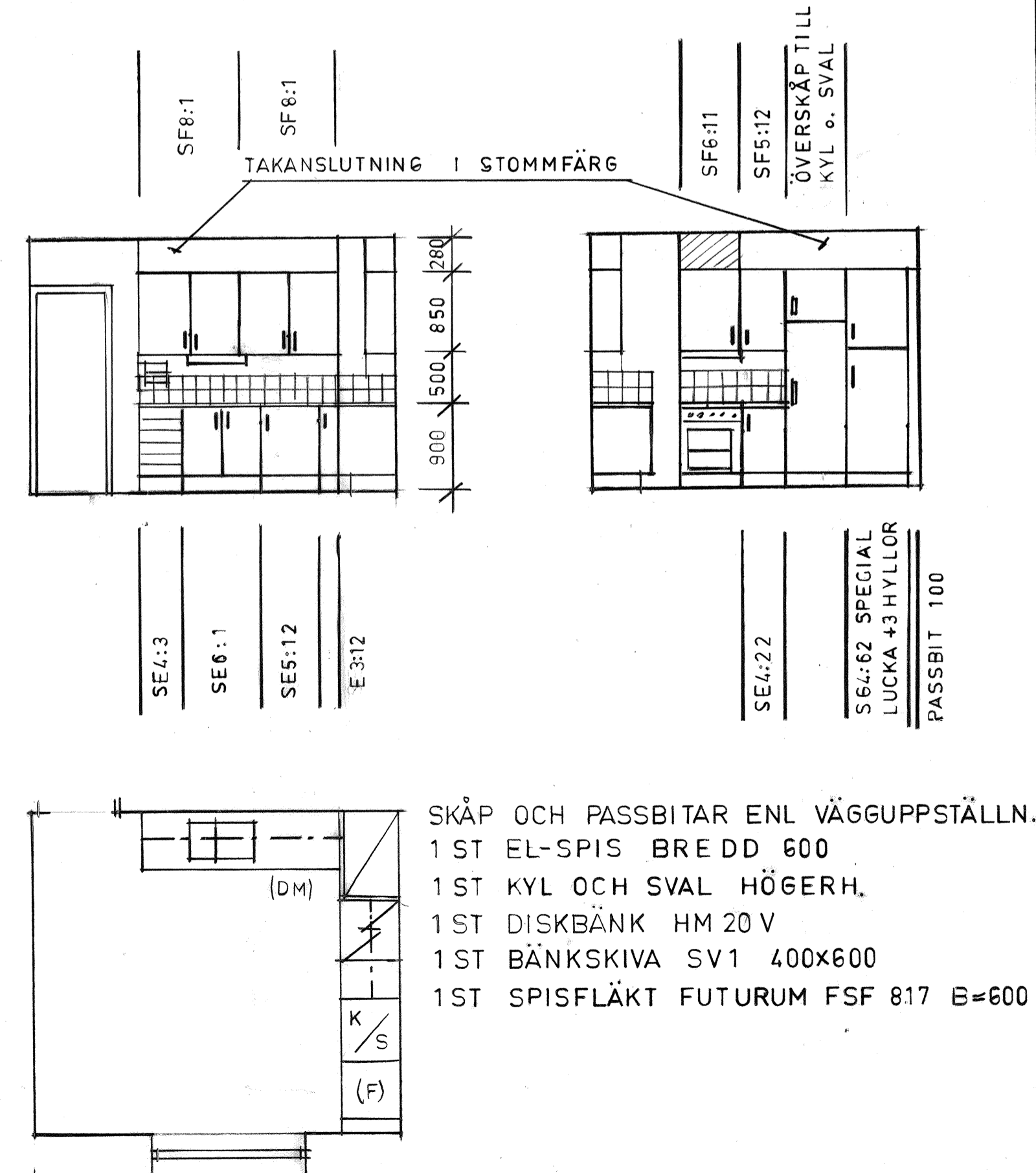

SKÅP OCH PASSBITAR ENL VÄGGUPPSTÄLLNING
1 ST EL-SPIS BREDD 600
1 ST KYL OCH SVAL HÖGERH.
1 ST DISKBÄNK HM 20V
1 ST BÄNKSKIVA SV1 400x600
1 ST SPISFLÄKT FUTURUM FSF 817 B=600

KÖK K4

ANTAL: 1 ST VÅN 1 TR MÅTT A=450 1 ST VÅN 2 TR MÅTT A=500
1 ST VÅN 3 TR MÅTT A=960 1 ST VÅN 4 TR MÅTT A=450

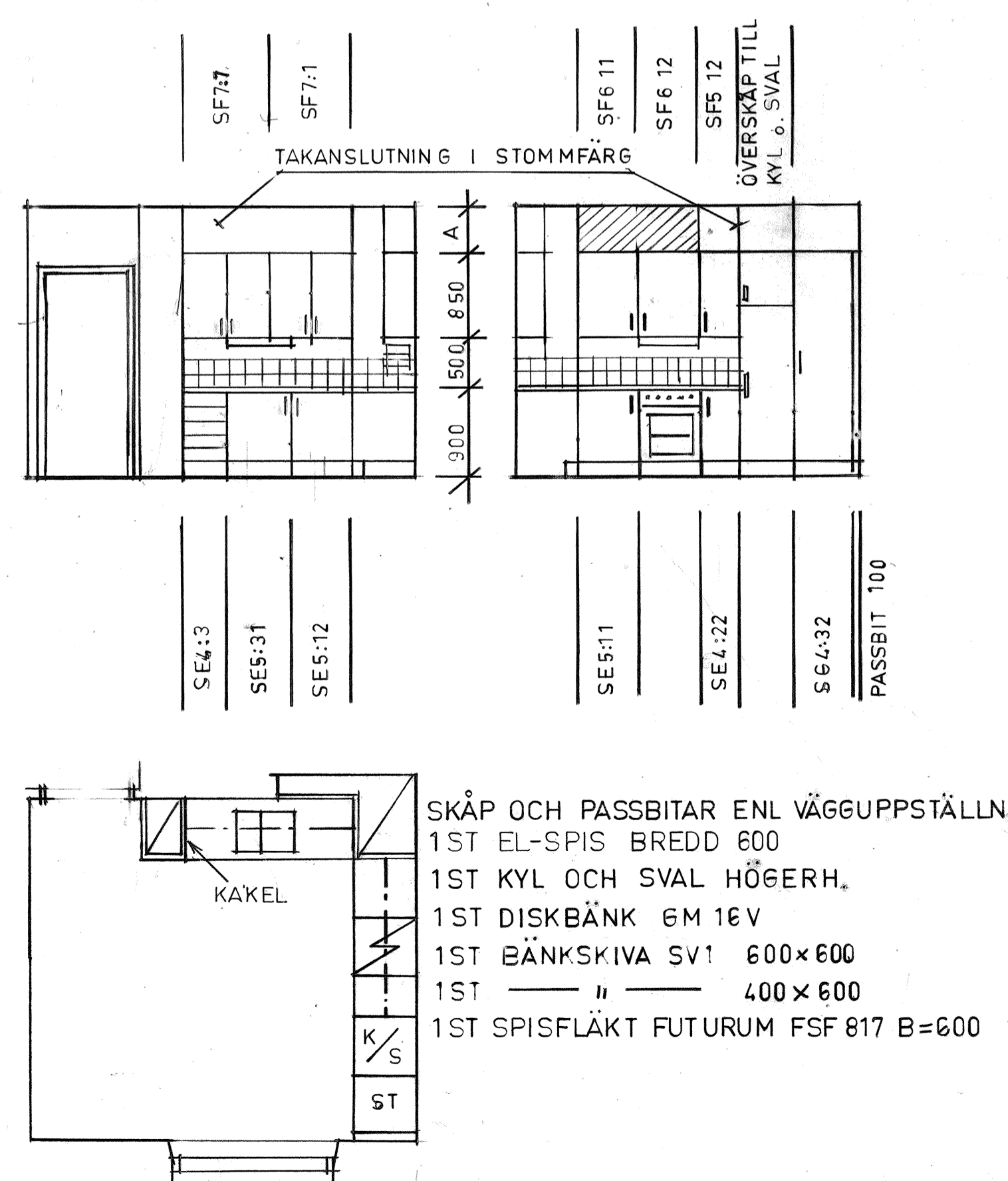

SKÅP OCH PASSBITAR ENL VÄGGUPPSTÄLLNING
1 ST EL-SPIS BREDD 600
1 ST KYL OCH SVAL HÖGERH.
1 ST DISKBÄNK 6M16V
1 ST BÄNKSKIVA SV1 600x600
1 ST " " 400x600
1 ST SPISFLÄKT FUTURUM FSF 817 B=600

KÖK K5

ANTAL: 1 ST VÅN 1 TR MÅTT A=450 1 ST VÅN 2 TR MÅTT A=500
1 ST VÅN 3 TR MÅTT A=960 1 ST VÅN 4 TR MÅTT A=450

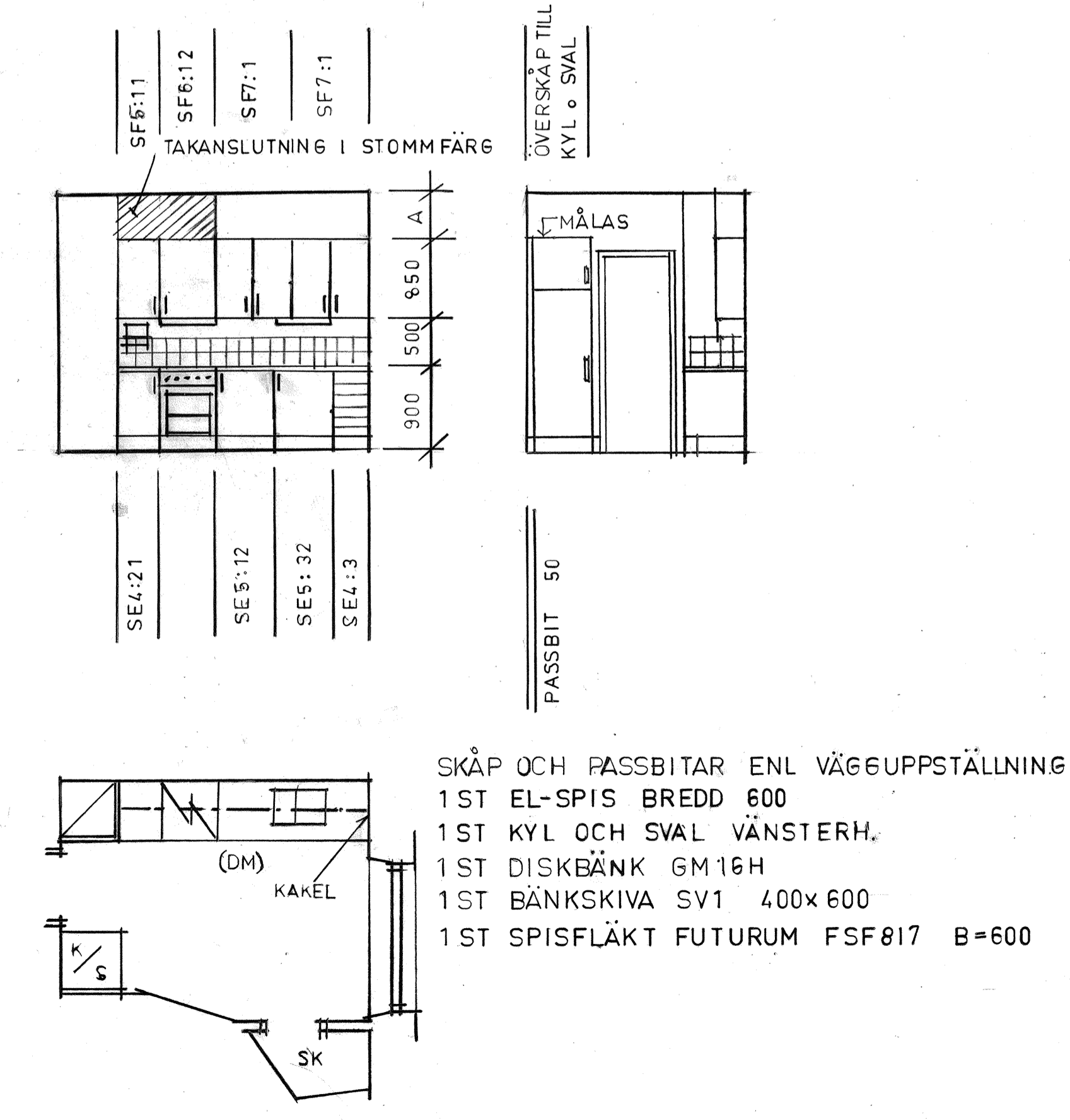

SKÅP OCH PASSBITAR ENL VÄGGUPPSTÄLLNING
1 ST EL-SPIS BREDD 600
1 ST KYL OCH SVAL VÄNSTERH.
1 ST DISKBÄNK GM16H
1 ST BÄNKSKIVA SV1 400x600
1 ST SPISFLÄKT FUTURUM FSF 817 B=600

GEMENSAMMA FÖRESKRIFTER

Terminologi enl SIS 83 41 29
Kvalitet enl SIS 83 40 11
Utförande enl SIS 83 41 28
Littera är hämtade ur SIS och Marbodals produktinformation.
Högskåp SG4:3 bänkskåp SE5:3, SE6:1, SE4:3 (övre lådan) skall utöver normal beställning föras med lås 238 AB Möbellås, Beskiltuna. Kantreglar på SE6:1, på SG4:3 placeras låset 1400 över golv. Samtliga efter uppsättning synliga ytor samt skåpluckorna insida målas på fabrik enl SIS 05 68 11. Utförandeklass P2.

- Löstagbar takanslutning för sotning av inkanal.
- Färggättning**
- Stommar
- Lockor lådfronter
- Bänkskivor

PROJEKT
KV. ORMEN STÖRRE NR 14
ADRESS BRÄNNKYRKAGATAN 45
AB SVENSKA BOSTÄDER
BOX 95 162 12 VÄLLINGBY TEL. 08-37 25 00
A ► BENGT WALLDEN TEL. 255
E ▼
K ▼
PL ▼
V ▼

ARBETS RITNING
RITNINGEN AVSER
KÖK K1 K5
SKALA 1:50
RITAD AV *hl* KONSTRUERAD AV GRANSKAD AV *hpw*
DATUM 1980.09.01
ARBETSNUMMER GRUPP LÖP NR REV.
A38:102

FASTA SKÅP

SK1

ANTAL:
4 ST

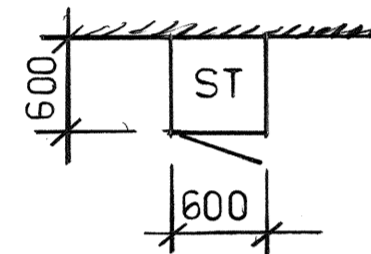
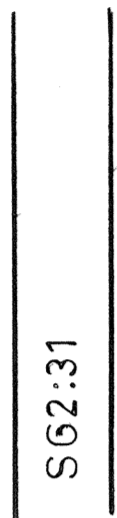
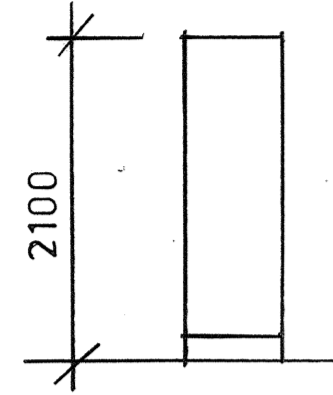

**FRISTÅENDE SKÅP
MED FASTA SOCKLAR**

G1

ANTAL:
13 ST

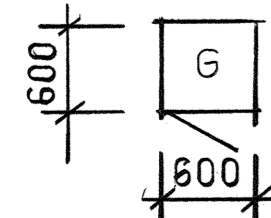
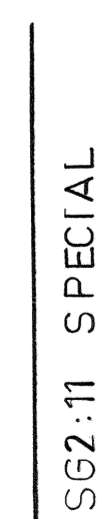
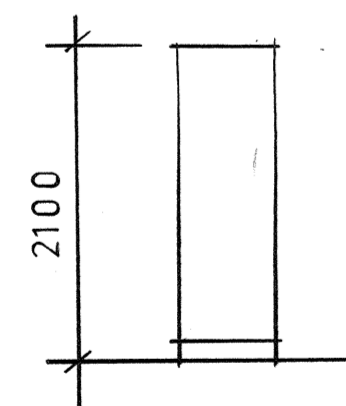

G2

ANTAL:
15 ST

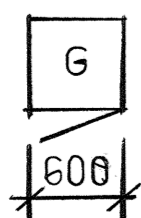
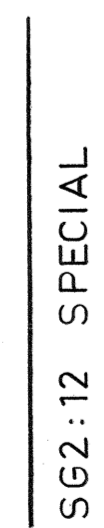
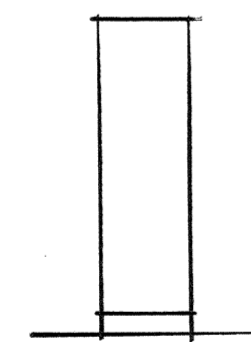

HYLLINREDNING I BEF. GARDEROBER

ST 1

ANTAL:
3 ST

STÄDSKÅPSINREDNING
SV9 SIS 834216
MONTERAS I
BEF. SKÅP

**PRINCIPSEKTION HYLLOR
I BEF. GARDEROBER**

HYLLOR AV 20MM BOARDLAME LL
KLÄDSTÅNG Ø 25
STÅNGHÅLLARE HABO 1964
NAROR 22 x 45

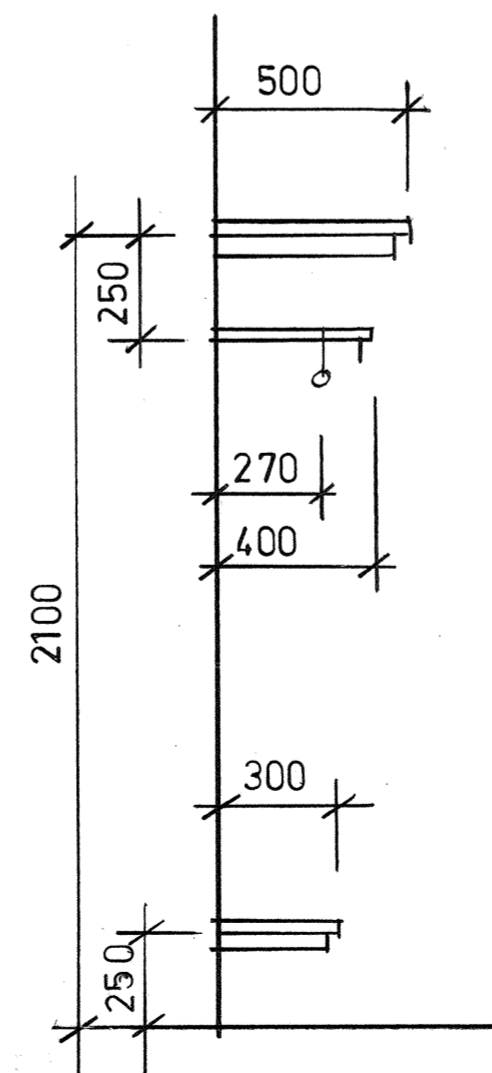

GEMENSAMMA FÖRESKRIFTER

Terminologi enl SIS 83 41 29
Kvalitet " SIS 83 40 11
Utförande " SIS 83 41 28
Santliga, efter uppsättning, synliga ytor
samt skåpluckornas insida målas på fabrik
enl SIS 05 68 11, utförandeklass P 2.

Högsåp litt SG2:3 skall utöver normal
beslagning förses med ett extra lås nr 238,
AD Möbellås, Eskilstuna. Det extra låset
placeras 1400 mm över golv.

FÄRGSÄTTNING

Stommar
Luckor

REV.	ANT.	AVSEENDE	SIGN.	DATUM
A		ANTAL ST 1		80.10.15

PROJEKT
KV. ORMEN STÖRRE NR 14

ADRESS **BRÄNNKYRKAGATAN 45**

AB SVENSKA BOSTÄDER
BOX 95 162 12 VÄLLINGBY TEL. 08-37 25 80

A ▶ **BENGT WALLDEN** TEL. 255

E ▽
K ▽
PL ▽
V ▽
▽

ARBETS-RITNING

RITNINGEN AVSER
**HÖGSKÅP, HYLLINREDNING
I BEF. GARDEROBER**

SKALA 1:50
RITAD AV *nl* KONSTRUERAD AV *nlw* GRANSKAD AV

DATUM
1980.09.01
ARBETSNUMMER GRUPP LÖP.NR REV. A

A38:101

BESKRIVNING

TAKFÖNSTER SKALL VARA
SVITA GGLT.
LEV KOMPLETT BESLAGNA
OCH GLASADE MED
TÄCKPLÅTAR FÖR FALSAT
PLÅTTAK

PRINCIPSEKTION

TF1
ANTAL: 6 ST

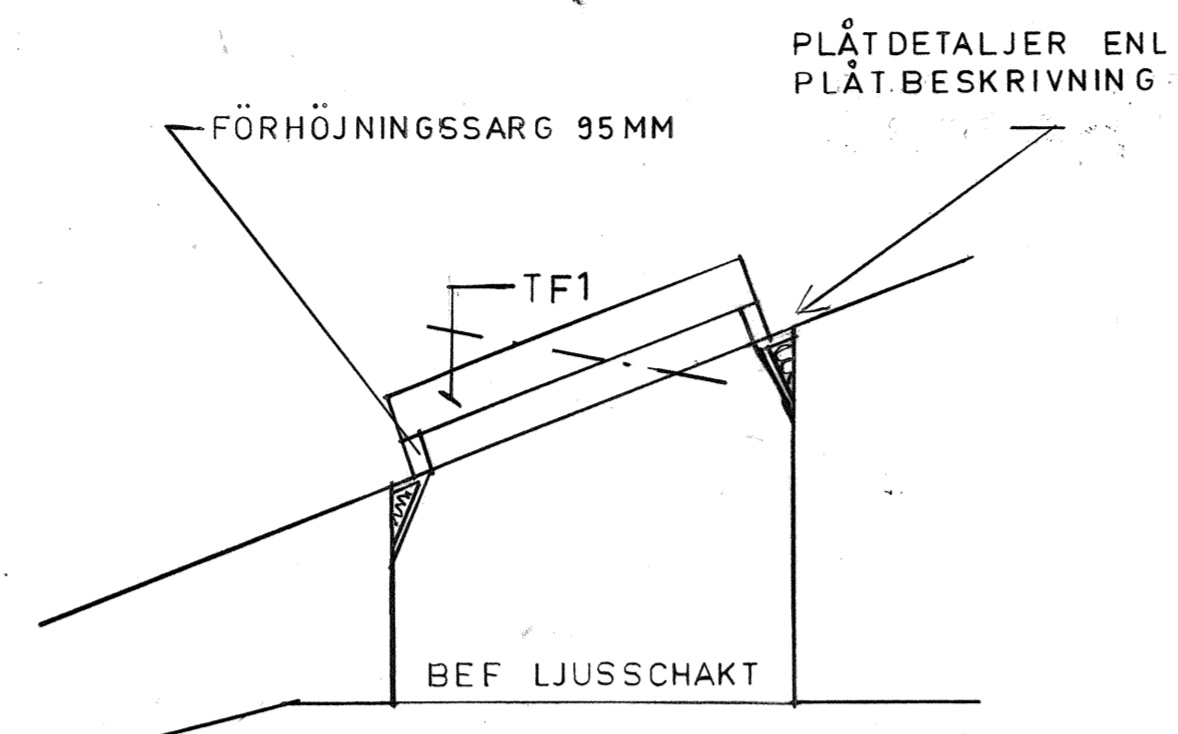
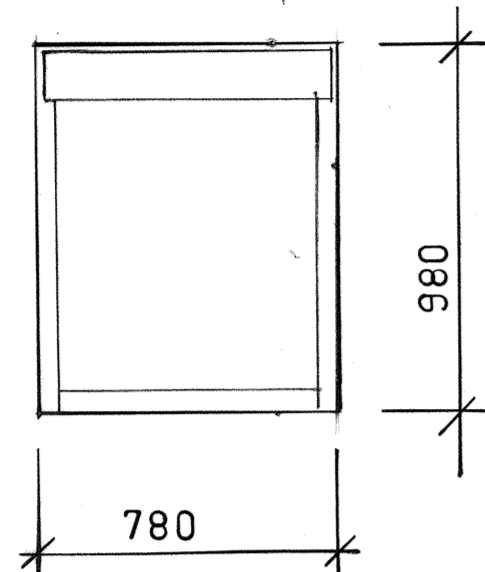

PROJEKT
KV. ORMEN STÖRRE NR 14

ADRESS BRÄNNKYRKAGATAN 45

AB SVENSKA BOSTÄDER
BOX 95 162 12 VÄLLINGBY TEL. 08-37 25 80

A ▶ BENGT WALLDEN TEL. 255

E ▼

K ▼

PL ▼

V ▼

ARBETS-RITNING

RITNINGEN AVSER
TAKFÖNSTER

SKALA 1:20

RITAD AV *HL* KONSTRUERAD AV *HLW* GRANSKAD AV

DATUM

1980.09.01

ARBETSNUMMER

GRUPP LÖP-NR REV.

A33:902

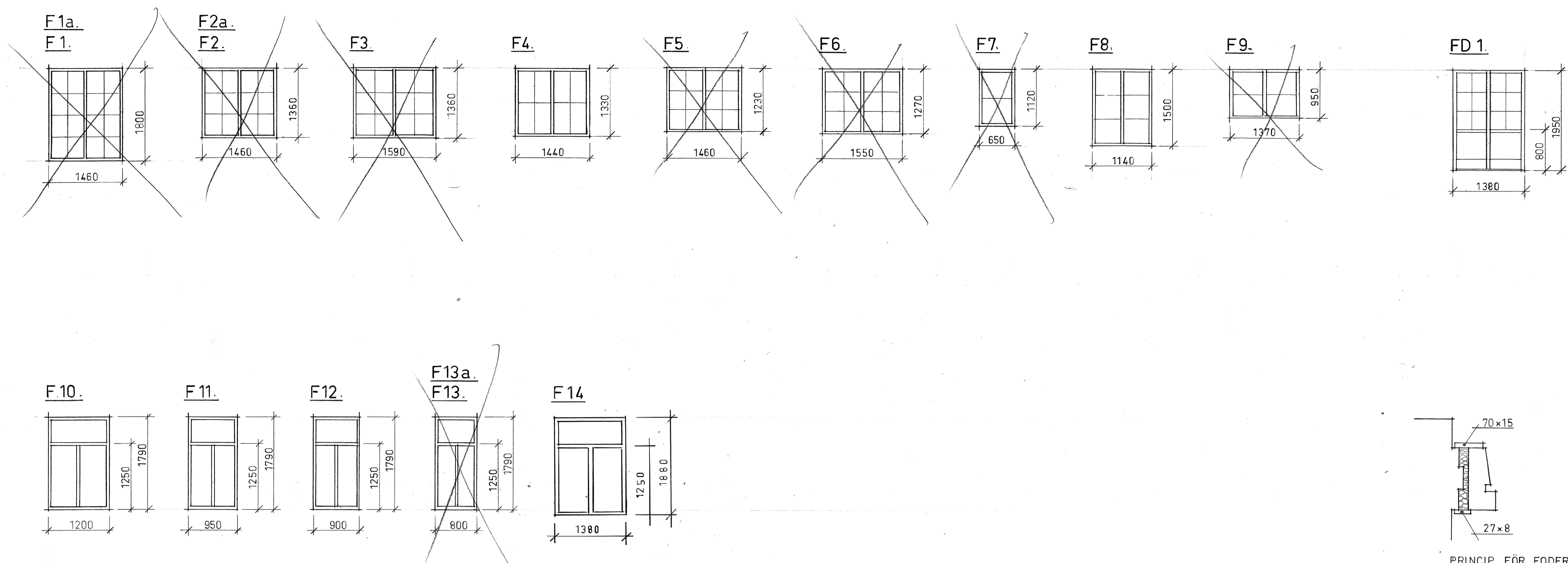

PRINCIP FÖR FODERSÄTTNING.
-1:5-

FÖRESKRIFTER

Fönster och fönsterdörrar på uppställning är sedda utifrån.

TERMINOLOGI enl SIS 81 81 01

Fönster utföres inåtgående med post och tvärpost av furu klass B enl SIS 81 81 02 (2-glas) understycke utan täck- och glasningskena. Funktionsklass C SIS 81 81 03.

Fönsterdörrar utföres inåtgående av furu klass B enl SIS 81 81 02 (2-glas) med fyllning i nederdel.

Spröjear till litt F1 - F9 samt FD1 skall utföras i ytterbågen och enl detalj 23 SIS 81 81 13.

Kvalitet på trälistor, klass A enl SIS 23 28 11.

KARMDJUP ca 120 mm.

SPANJOLETTER SMS 2902

Kompletterande beslag och ljudkrav anges i tabell.

GLAS OCH GLASNING

A-glas enl AMA-72 0.72 ej linoljebaserat kitt.

INDUSTRIELL MÅLNING

Enl. SIS 05 68 11
Utförandeklass: P2
Egenskapsklass: b1 utv. a1 inv.
Kulör: utv. inv.

TÄTNINGSLISTER

Anpassas till krav på täthet, stängning och ljudkrav.

OBS!

Snickerileverantören skall före tillverkningen kontrollera karmdjup och yttermått på bygplatsen.

Snickerierna skall monteras i bef. kammar.

LITT.	ANTAL FÖNSTER	LJUDREDUKTION	ANTAL BESLAG PER FÖNSTER/FÖNSTERDÖRR:											
			SPANJOLETT	SPANJOLETT/HANDTAG FIX 42	KOPPELBESLAG FIX 80	KANTREGEL	VENTILATIONSBSLAG A-TE-K6	SAXBESLAG	SPÄRRANÖRNING FIX 84	TREKANTNYCKEL M. BRICKA	SPANJOLETT MED INBYGGD FÖNSTERHÅLLARE			
F1	1	30dB	2	2	4	1								
F1a	1		2	2	4	1								
F2	1	30dB	2	2	4	1								
F2a	1		2	2	4	1								
F3	1	30dB	2	2	4	1								
F4	3	30dB	2	2	4	1								
F5	1		2	2	4	1								
F6	1		2	2	4	1								
F7	1		1	1	2	1								
F8	4		2		4				1	2				
F9	1		2		4				1	2				
F10	24		3	3	6	1	2							
F11	1		3	3	6	1	2							
F12	4		3	3	6	1	2							
F13	1		3		6	2	1	3						
F13a	1		3	3	6	1	2							
FD1	2			1	4	2				1				
F14	4		3	3	6	1	2							

B	ANTAL FÖNSTER	80	12.19
A	F14 TILLKOMMIT	80	10.15
REV. ANT.	AVSEENDE	SIGN.	DATUM

PROJEKT
KV. ORMEN STÖRRE NR. 14
BRÄNNKYRKAGATAN 45
ADRESS

AB SVENSKA BOSTÄDER
BOX 95 162 12 VALLINGBY TEL. 06-37 25 80

A ▶ BENGT WALLDÉN TEL.
E ▶
K ▶
PL ▶
V ▶
▶

ARBETS RITNING

RITNINGEN AVSER
FÖNSTER

SKALA: 1:50
RITAD AV Wgd KONSTRUERAD AV GRANSKAD AV Tgw
DATUM 1980.09.01
ARBETSNUMMER GRUPP LOP NR REV.
A33:901 B

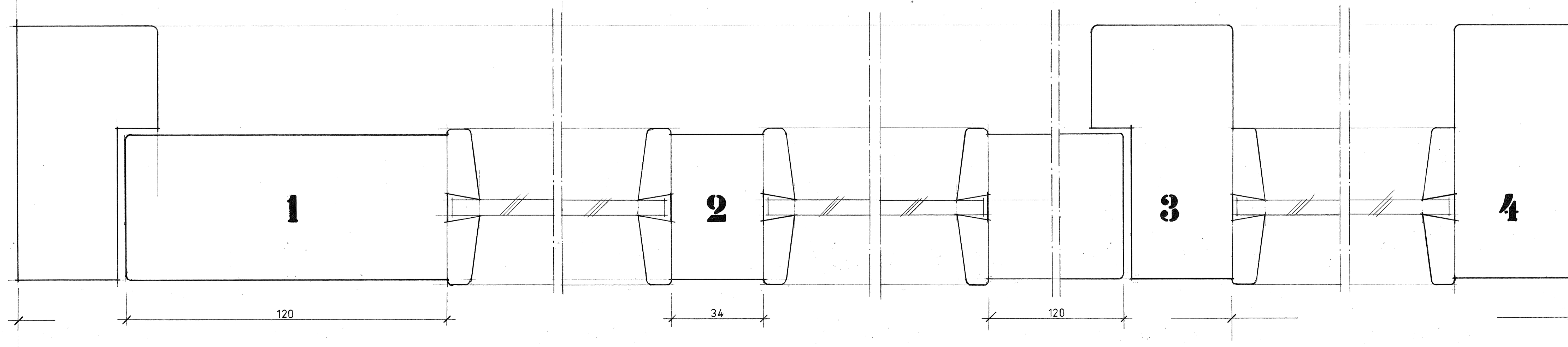
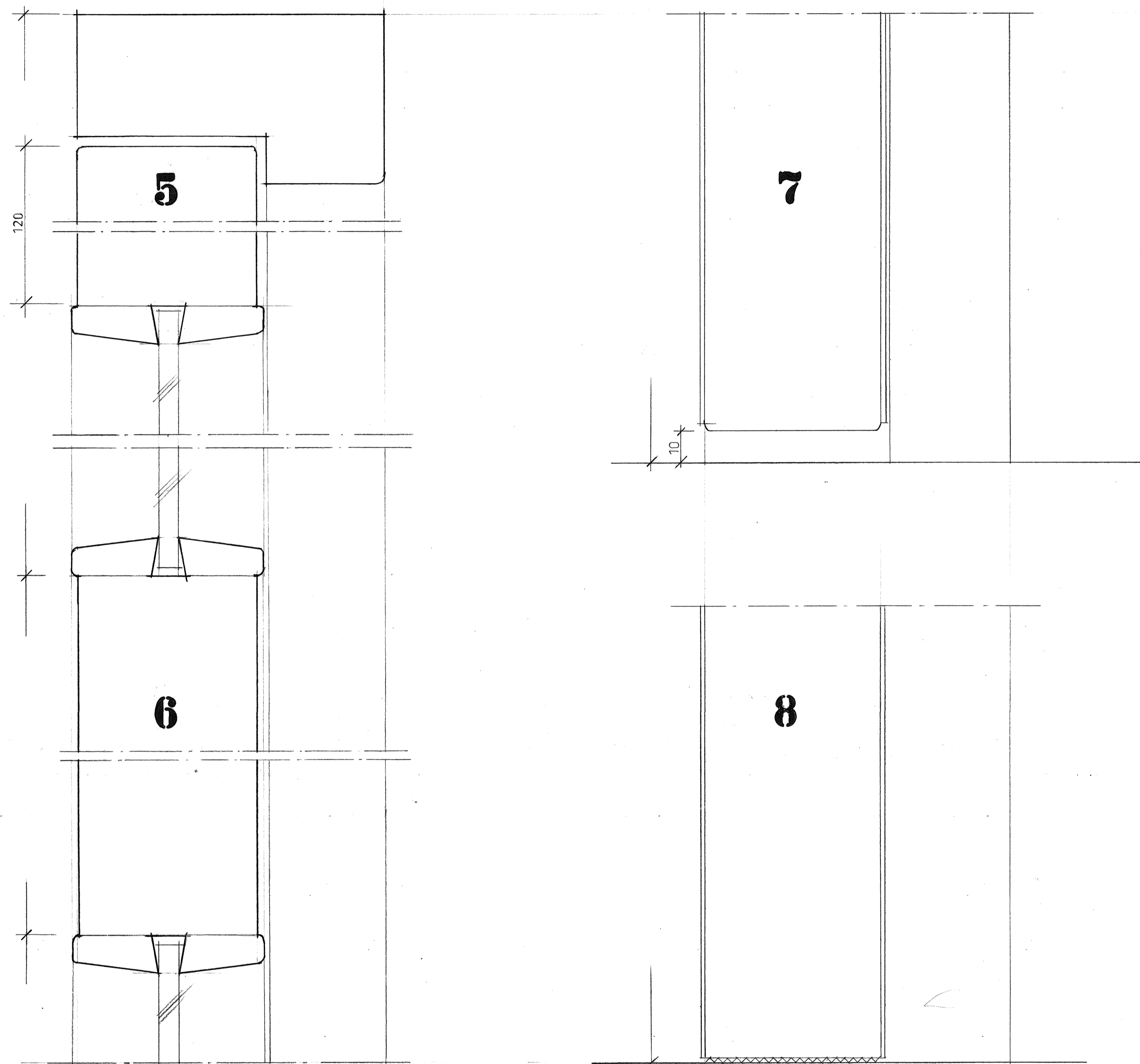
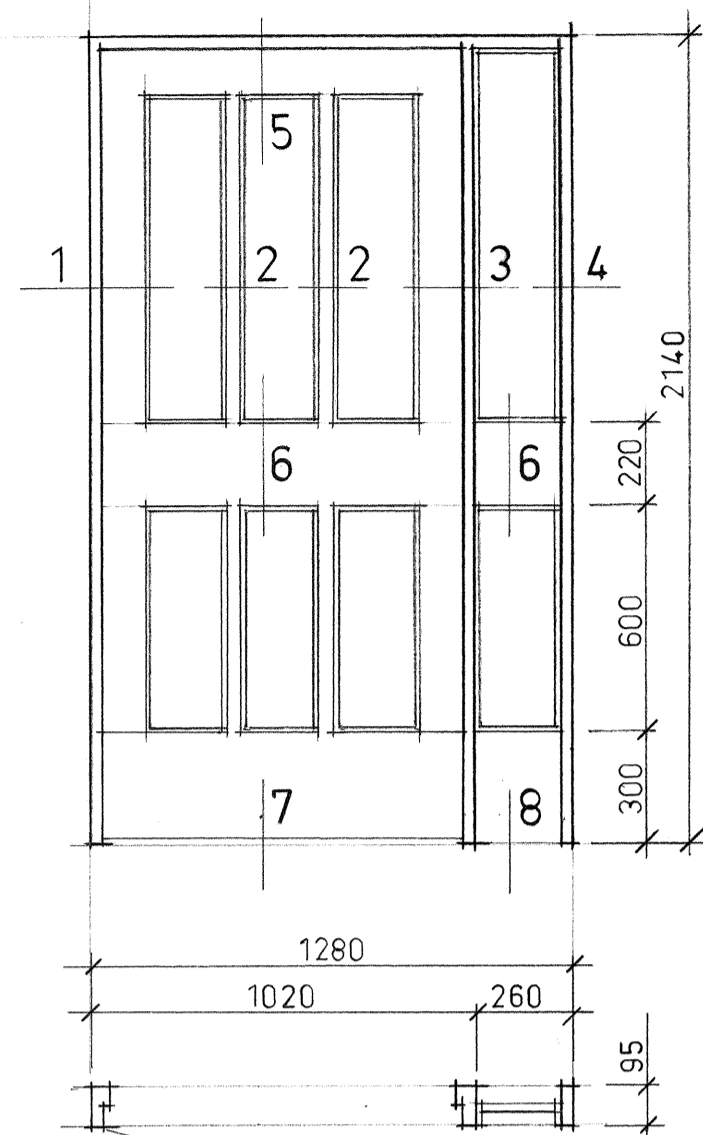

BESKRIVNING

Dörrpartiet utföres i furu för tåskande målning.
 Kvalitet enl SIS 81 73 02 klass 2C
 Beslagning: Gångjärn, K 541 4 1/2" x 4" Z
 Lås ASSA 1499
 Draghandtag 422 1/2" ø 30
 L = 500 genomgående skruv
 Dörrstängare Anchor Top 240
 Sparkskydd av 1,5 mm aluminiumplåt på partiets båda sidor
 Glas: 6 mm trådklarlas, trådnät A, sort A

ANTAL PARTIER: 1 ST.

PROJEKT
KV. ORMEN STÖRRE NR 14.

BRÄNNKYRKAGATAN 45
 ADDRESS

AB SVENSKA BOSTÄDER
 BOX 95 182 12 VALLINGBY TEL. 08-37 25 00

- A ▾ BENGTT WALLDÉN TEL.
- E ▾
- K ▾
- PL ▾
- V ▾
- ▾

ARBETS-RITNING

RITNINGEN AVSER
 INVÄNDIGT DÖRRPARTI LITT DP 1

SKALA: 1:20, 1:1

RITAD AV Wgd KONSTRUERAD AV GRANSKAD AV *Wgd*

DATUM
 1980.09.01

ARBETSNUMMER GRUPP LÖP NR REV.

A33:701

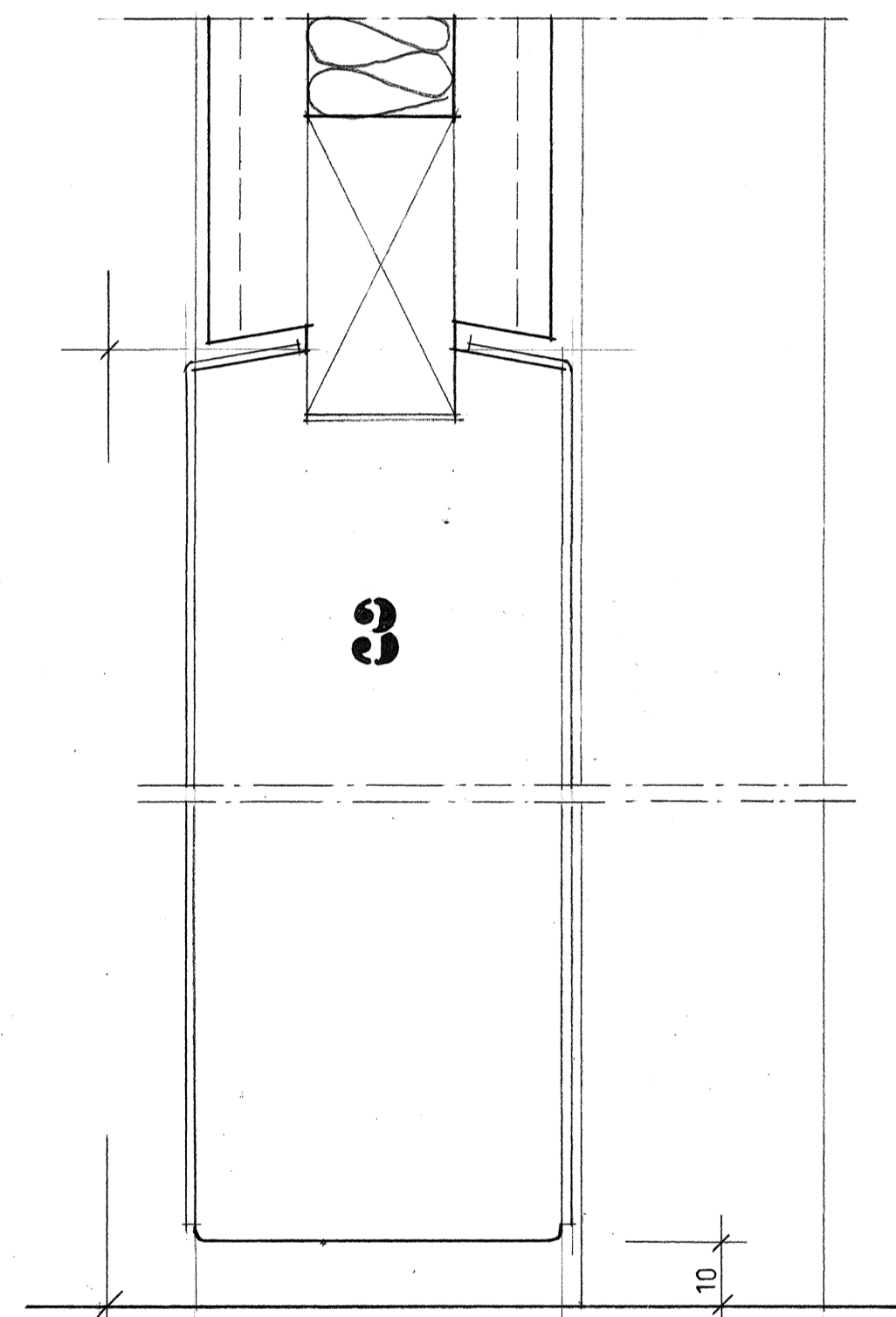
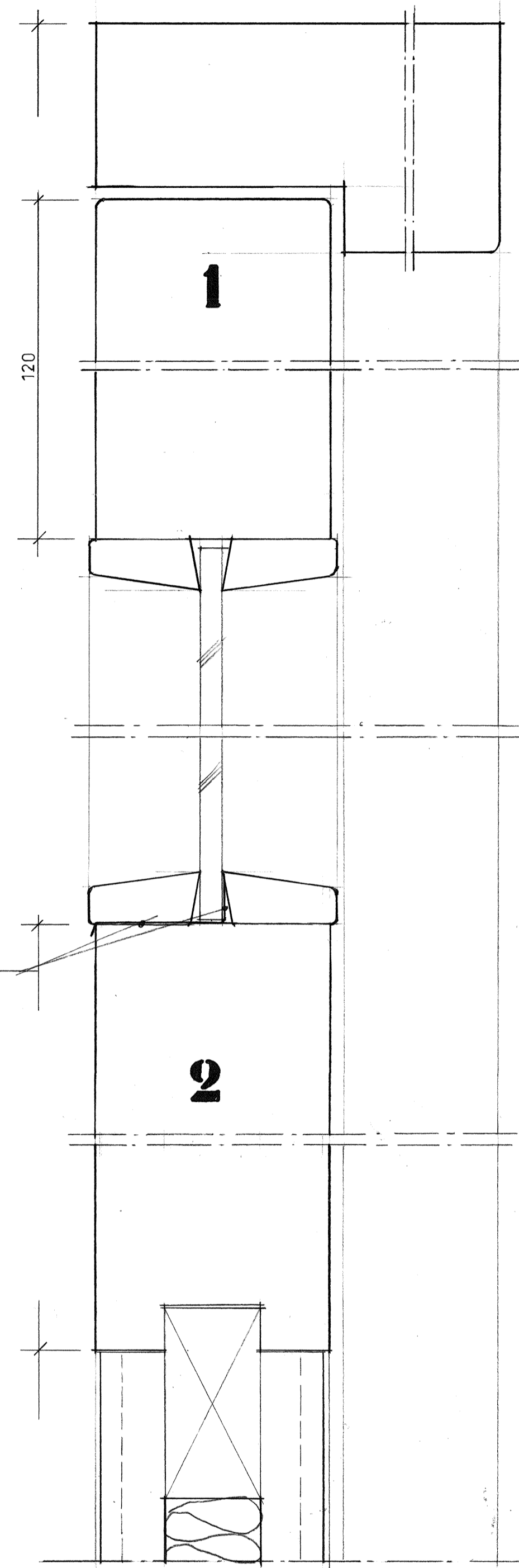
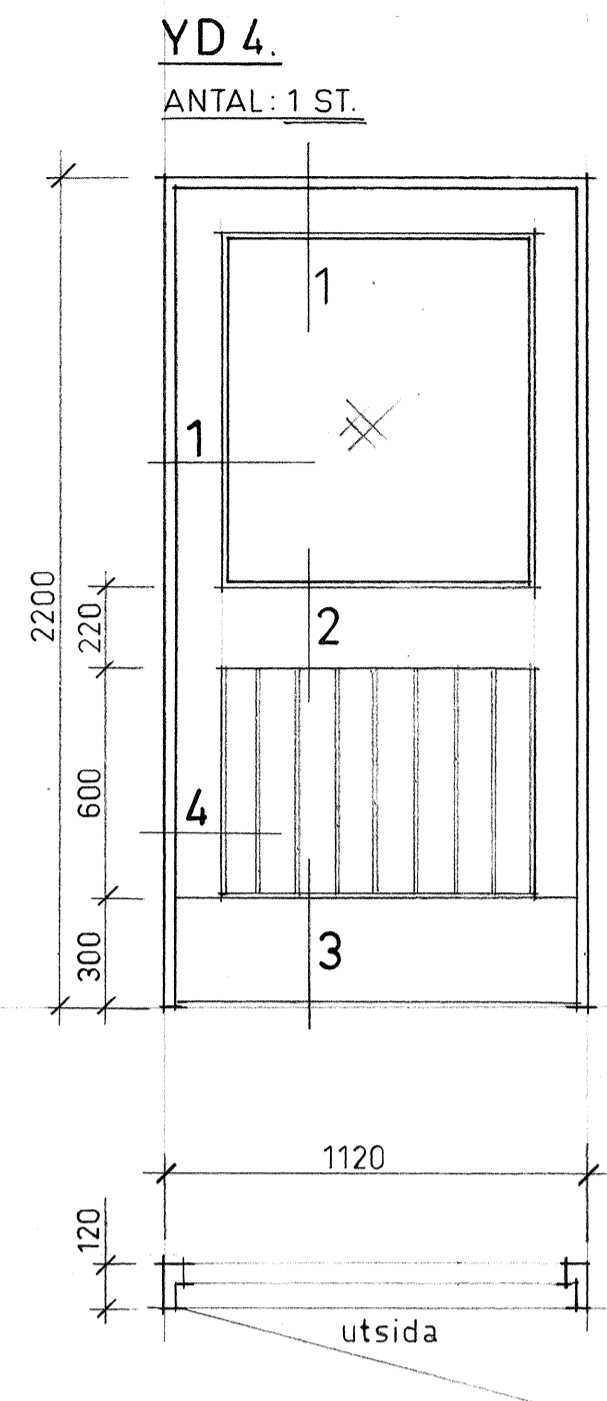
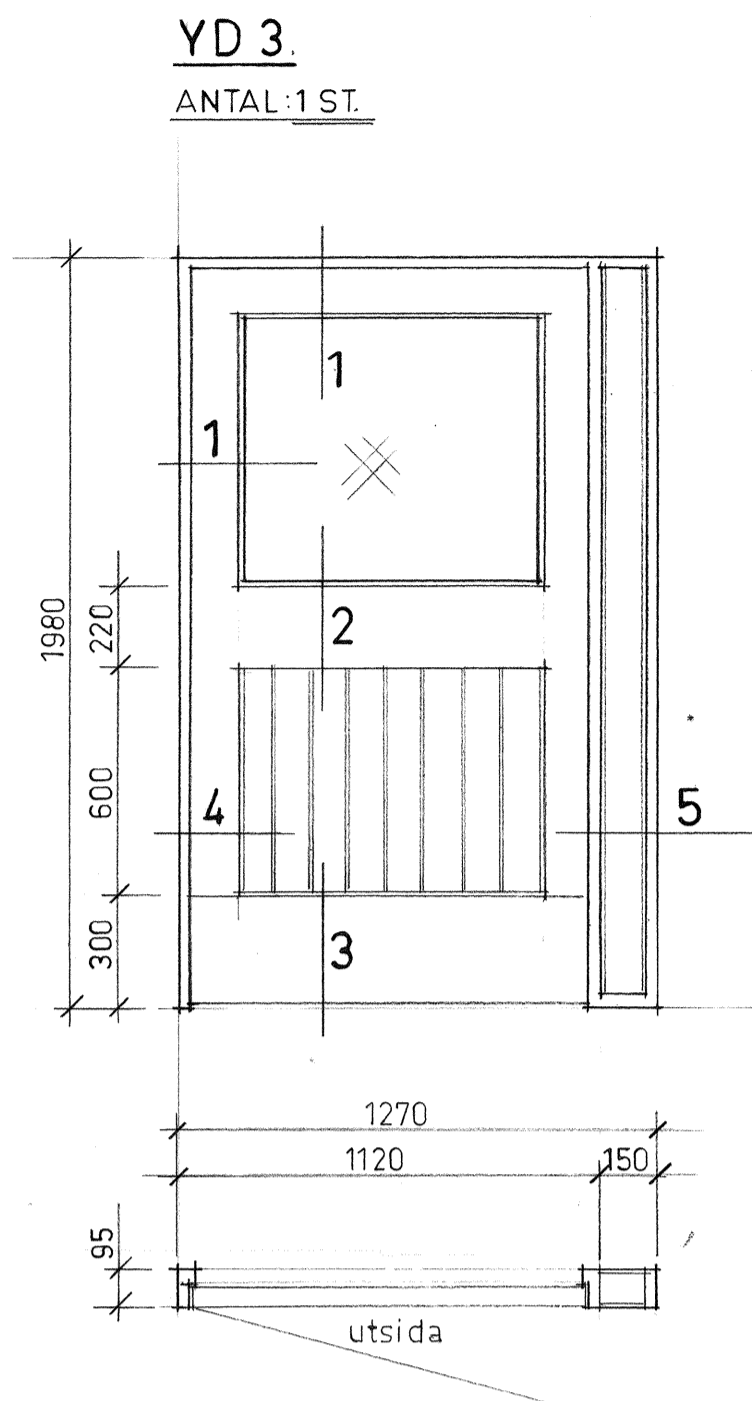

BESKRIVNING

Snickerierna utföres i furu för täckande målning.

Kvalitet enl SIS 81 73 02 klass20

Beslagning: Lås, ASSA 6780 med elektriskt slutbleck

Gångjärn, K 541 4 1/2" x 4" Z

Draghandtag, 422 1/2, Ø 30, L = 500 genomgående skruv

Dörrstängare, Anchor Top 240

Sparkskydd av 1,5 mm aluminium-plåt

Glas: 5 mm maskinglas, sort A

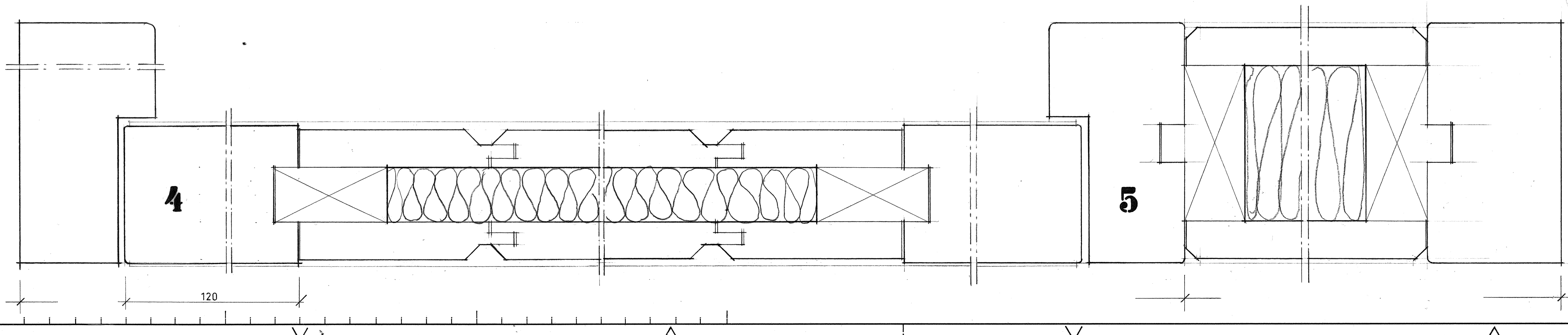

PROJEKT
KV. ORMEN STÖRRE NR. 14

BRÄNNKYRKAGATAN 45
ADRESS

AB SVENSKA BOSTÄDER
BOX 95 162 12 VÄLLINGBY TEL. 08-37 25 80

A ▶ BENGTT WALLDÉN TEL.
E ▼
K ▼
PL ▼
V ▼

ARBETSRITNING

RITNINGEN AVSER
YTTERDÖRRAR LITT. YD3 - YD4

SKALA 1:20, 1:1
RITAD AV Wgd KONSTRUERAD AV GRANSKAD AV *hw*

DATUM
1980.09.01

ARBETSNUMMER GRUPP LÖP NR REV.
A33:302

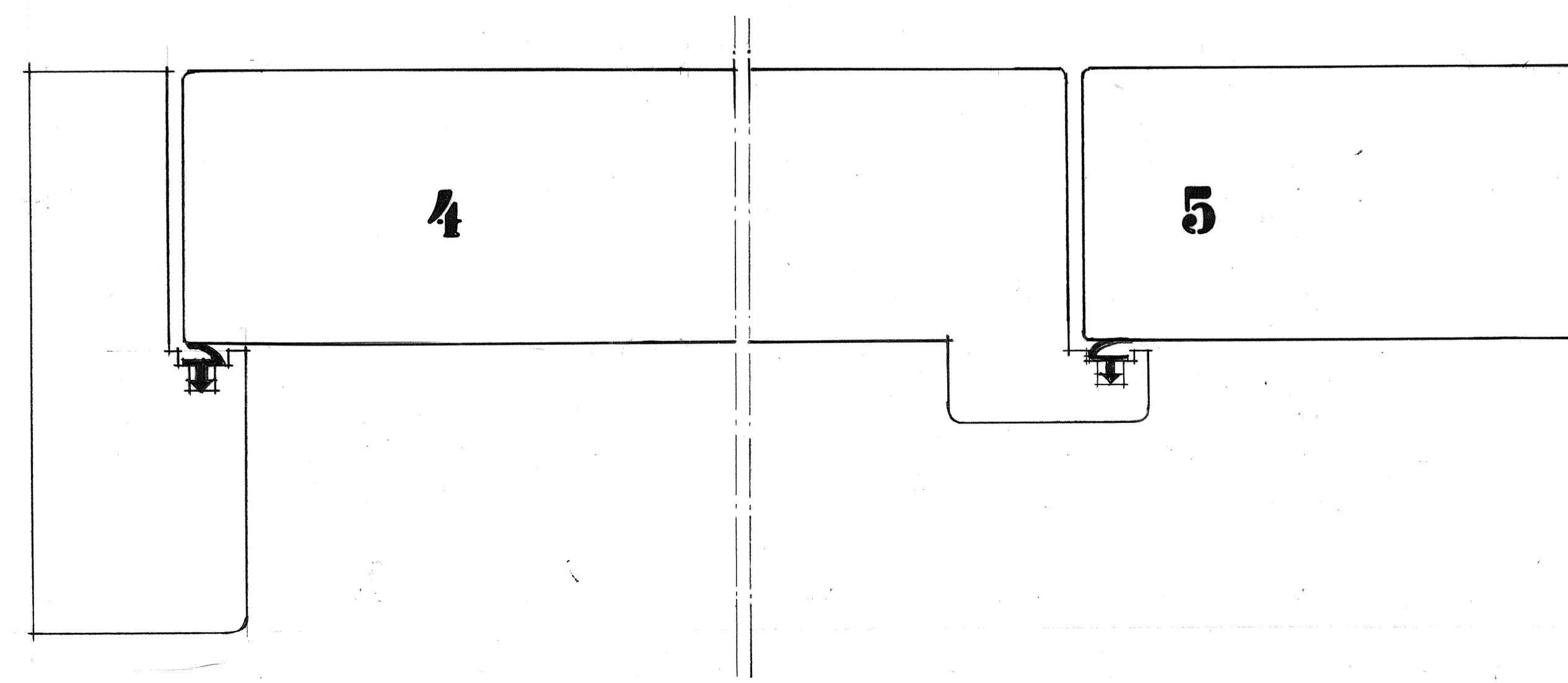
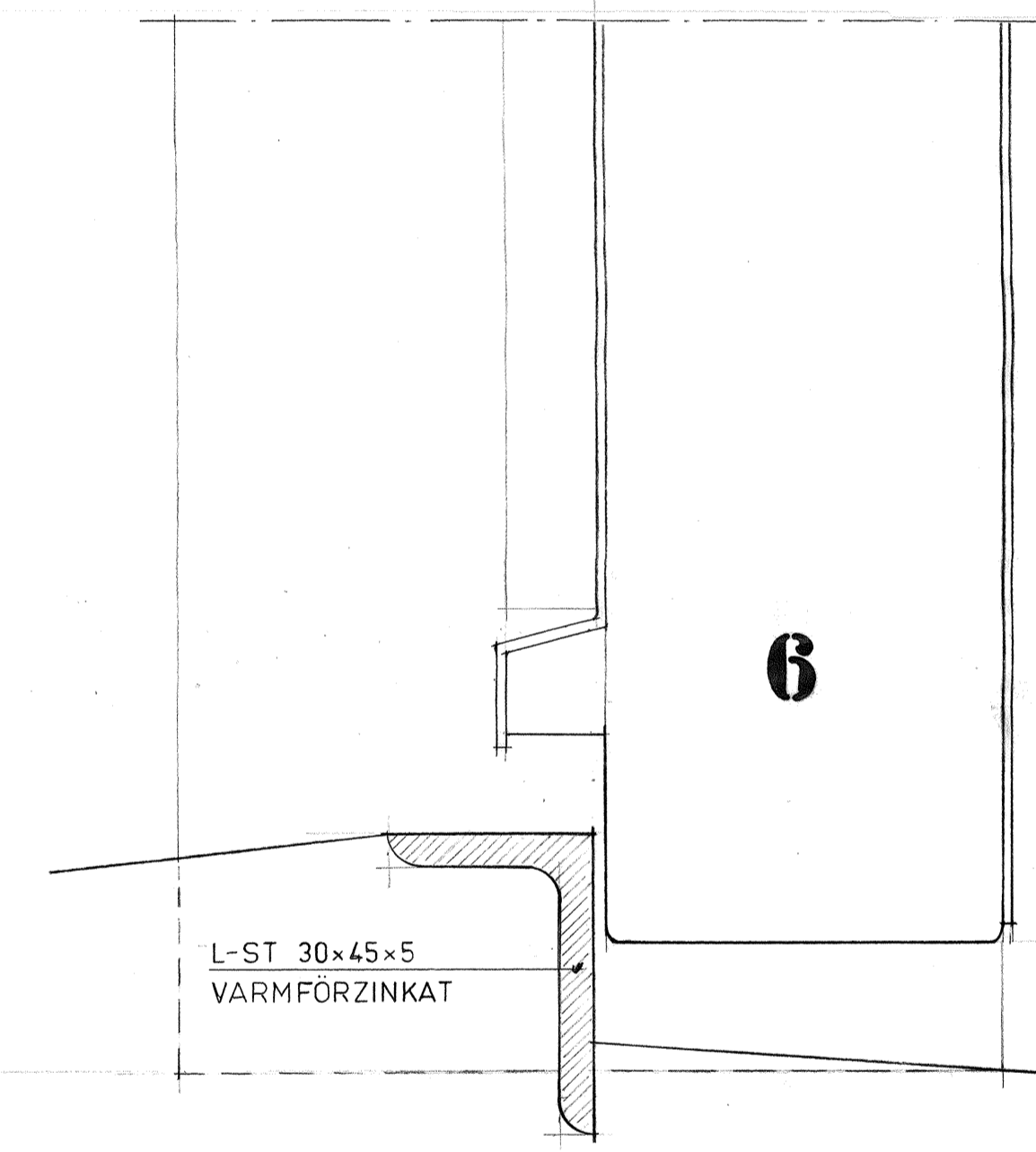
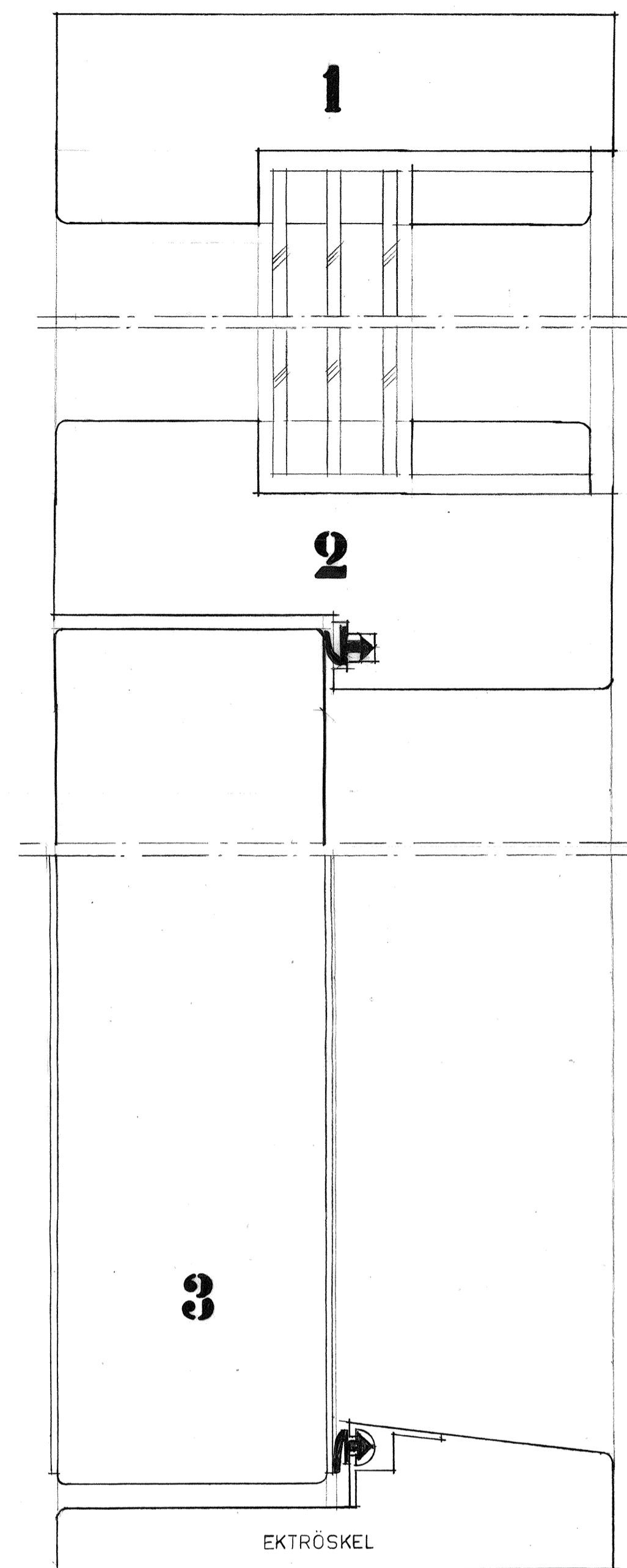
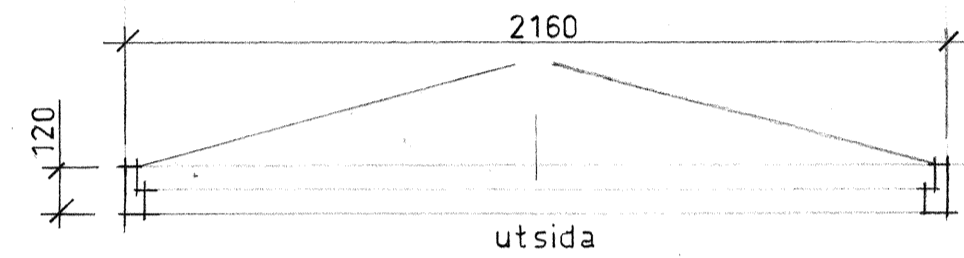
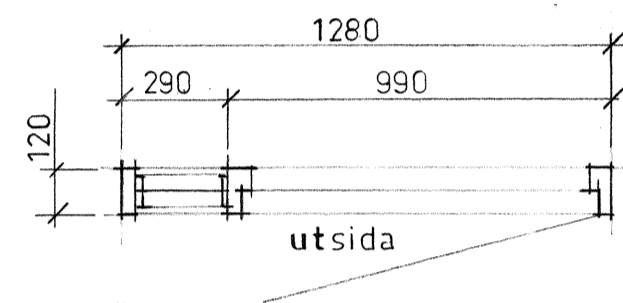
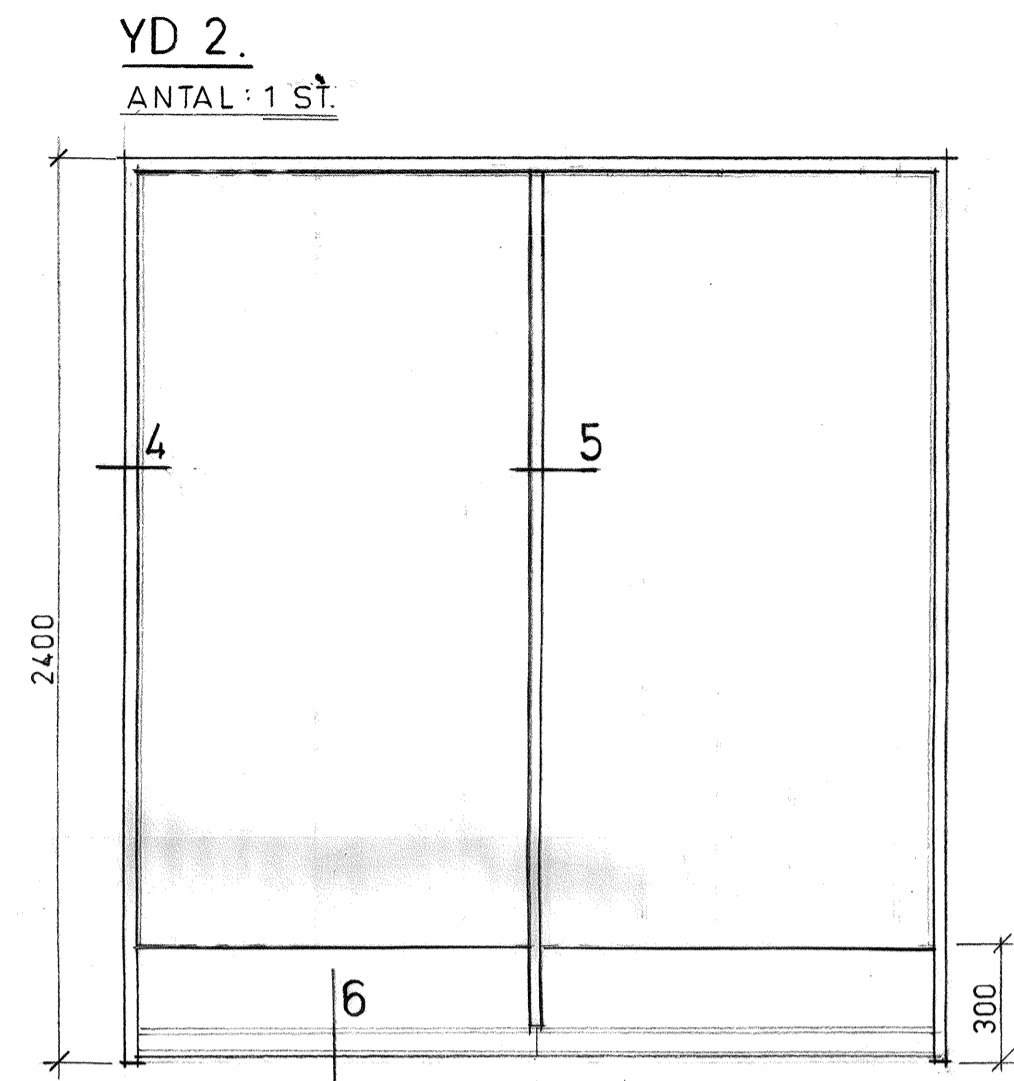
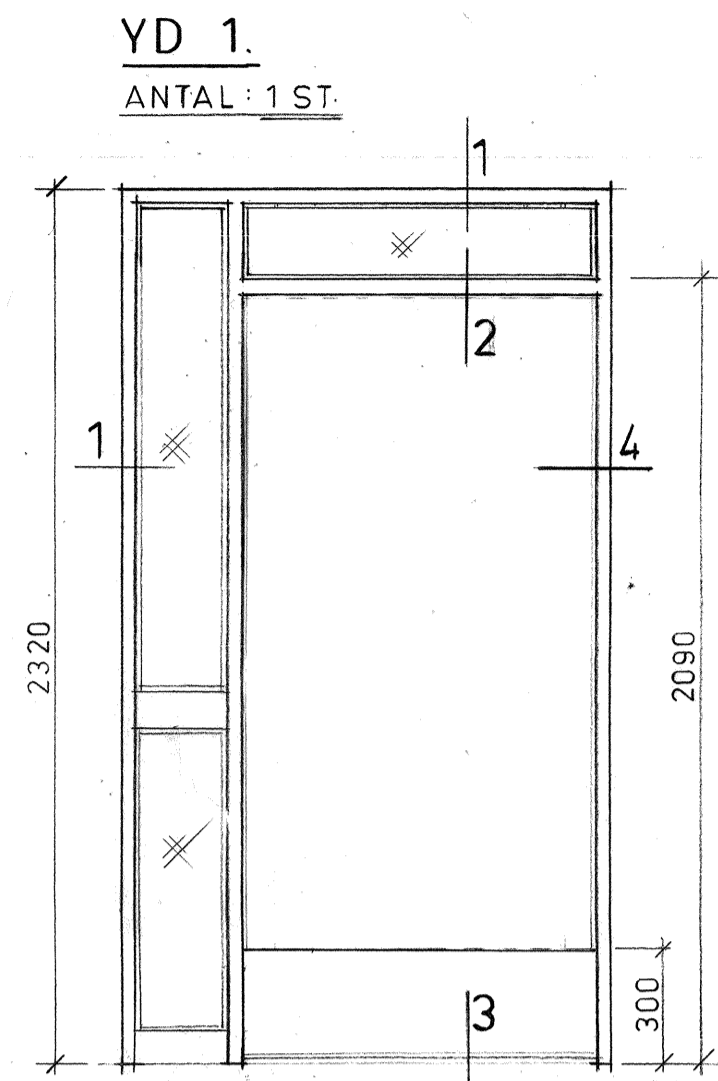

BESKRIVNING

Dörrarna skall uppfylla kraven beträffande K-värde, täthet m m enl Svensk Byggnorm. Ytskiktet skall vara avsett för täckande målning. Slåta dörrblad och det.enl.denna ritning. Kvalitet enl SIS 81 73 02, klass 2C. Glasade delar skall förses med 3-glas isolerrutor. Beslagning: Gångjärn, 3228 Z 3/dörrblad Lås, ASSA 760 Trycke, ASSA 640 CH Regel, Fix 560/16 Dörrstängare, Anchor Top 240 Sparstykad av 1,5 mm aluminiumplåt på dörrarnas båda sidor.

REV. ANT.	AVSEENDE	ALLM REV	SIGN.	81 01 08	DATUM
-----------	----------	----------	-------	----------	-------

PROJEKT
KV. ORMEN STÖRRE NR 14.
BRÄNNKYRKAGATAN 45
ADRESS

AB SVENSKA BOSTÄDER
BOX 95 162 12 VALLINGBY TEL. 08-37 25 80

A ▶ BENGTT WALLDÉN TEL.
E ▶
K ▶
PL ▶
V ▶
▶

ARBETSRTITNING

RITNINGEN AVSER
YTTERDÖRRAR LITT. YD1 - YD2

SKALA: 1:20, 1:1
RITAD AV Wgd KONSTRUERAD AV GRANSKAD AV Dno
DATUM 1980.09.01
ARBETSNUMMER GRUPP LOP NR REV. A33:301 A

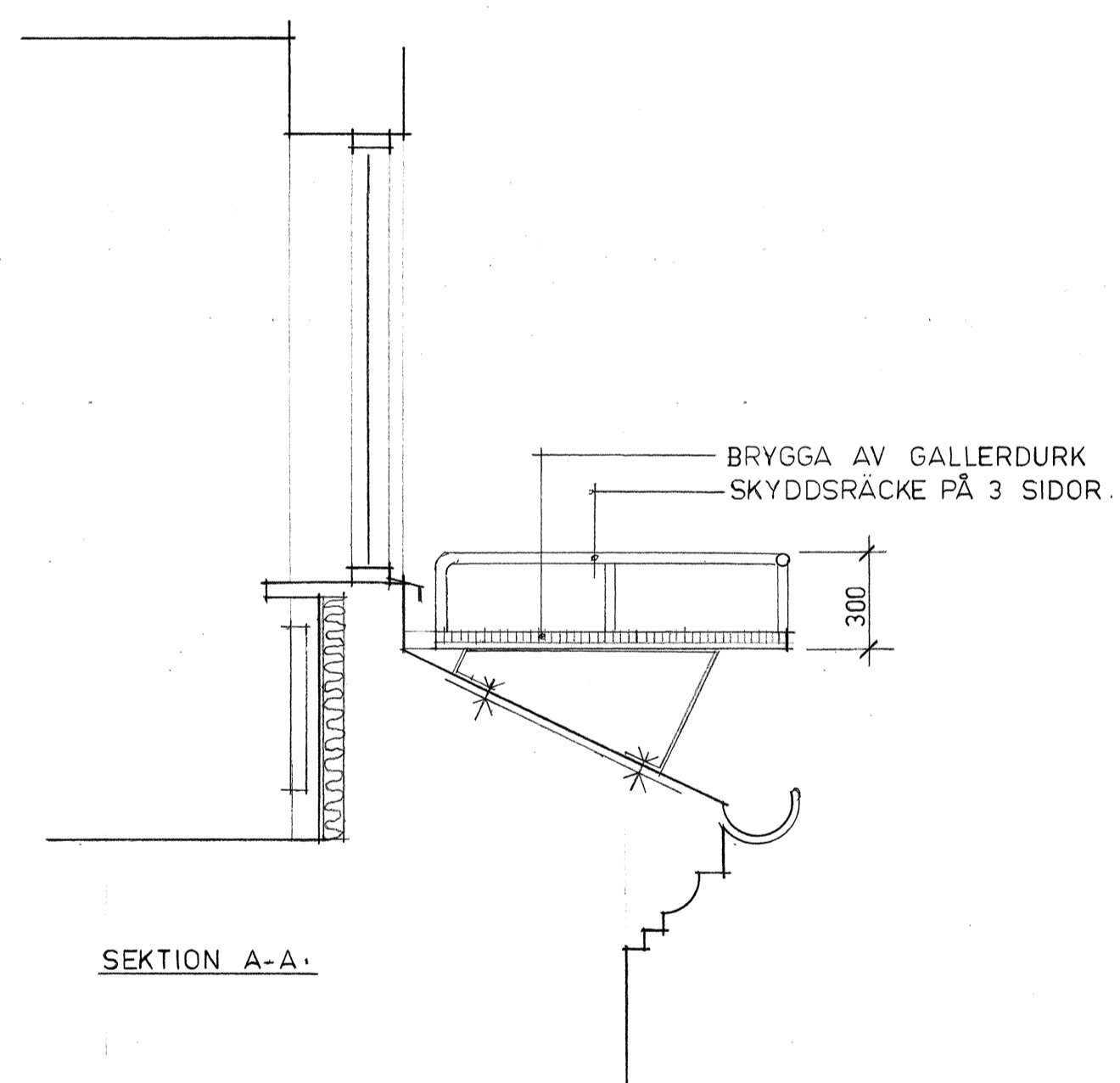
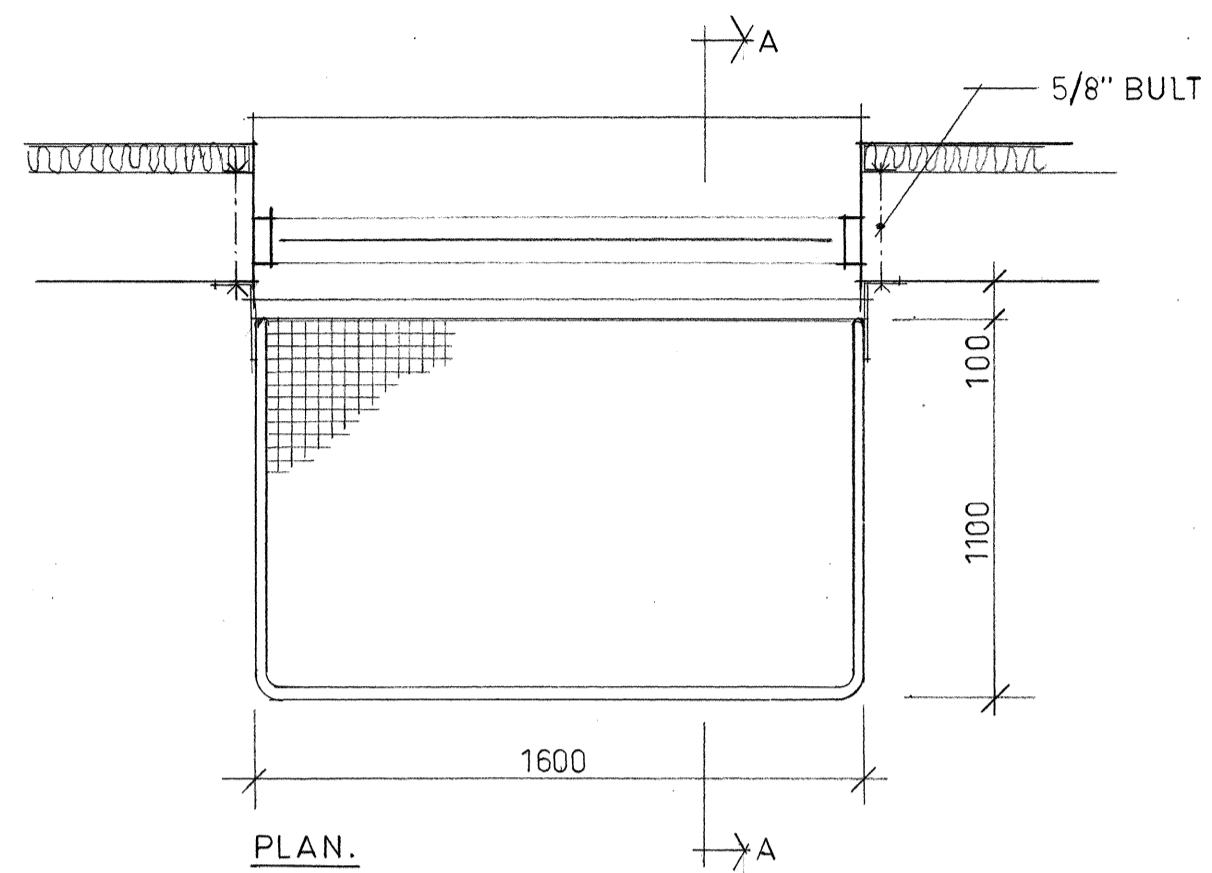

BESKRIVNING

Bryggorna utföres i stål och varmförzinkas. Räckets skall dimensioneras och utföras så att det kan användas som stöd för brandkårens maskinstege.

Infästningar skall göras med genomgående bult.

Vid infästningarna skall bryggorna isoleras från takplåten med 2 mm blyplåt. Genomföringarna tätas med transparent Runotex.

Infästningarna i vägg utföres innan väggen tilläggsisoleras.

Före tillverkningen skall mått och vinklar kontrolleras på platsen.

Antal bryggor: 2 st

PROJEKT
KV. ORMEN STÖRRE NR. 14
BRÄNNKYRKAGATAN 45
ADRESS

AB SVENSKA BOSTÄDER
BOX 95 162 12 VALLINGBY TEL. 08-37 25 80

A ► BENGT WALLDÉN TEL.
E ▽
K ▽
PL ▽
V ▽
▽

ARBETSRTNING

RITNINGEN AVSER
RÄDDNINGSBRYGGA

SKALA 1:20
RITAD AV Wgd KONSTRUERAD AV GRANSKAD AV [Signature]

DATUM 1980 09 01

ARBETSNUMMER GRUPP LOP.NR REV.
A 32:401

3B

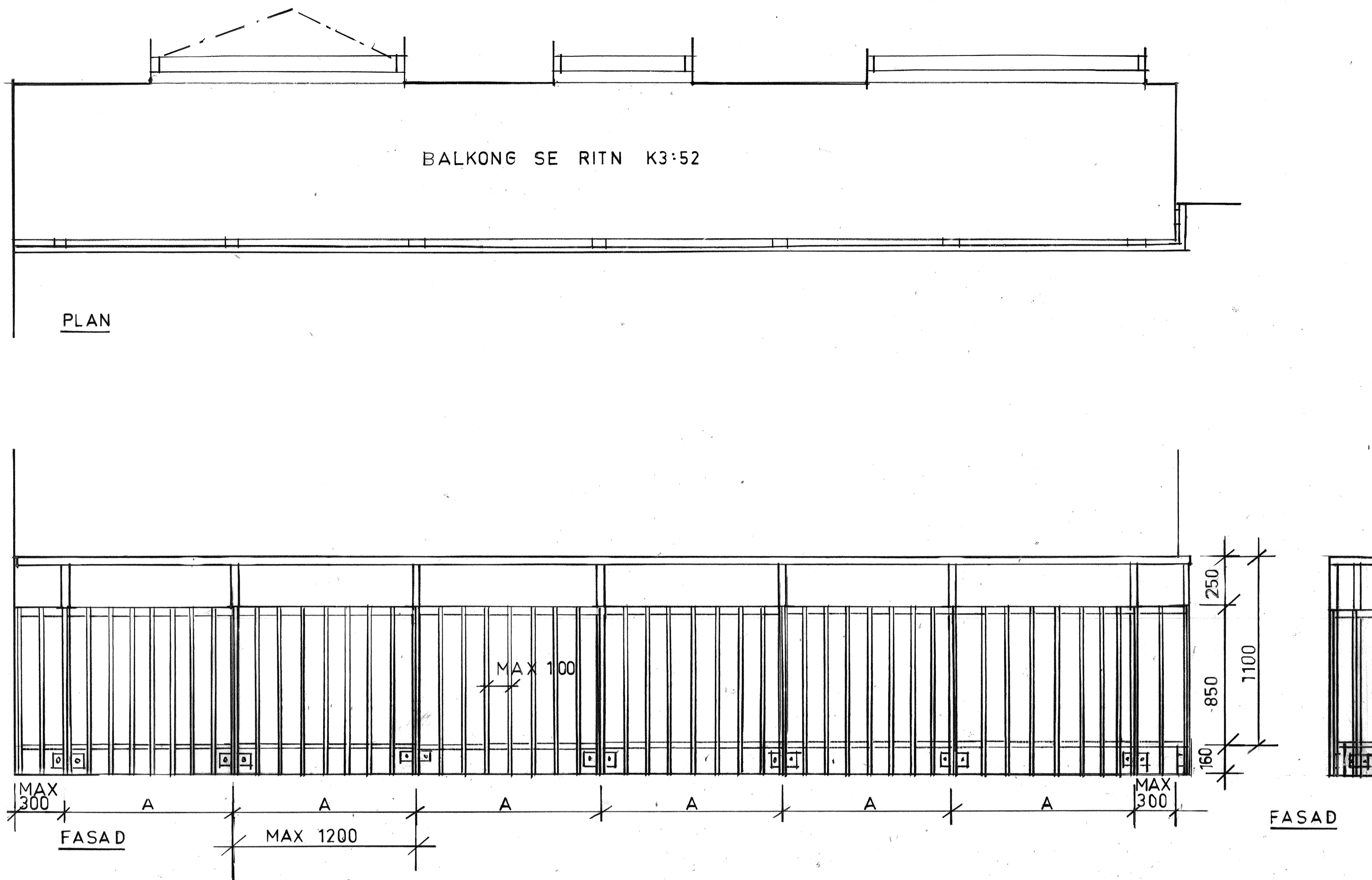

ANM
 ALUMINIUMRÄCKE MED GALLERVERK
 HÖGSTAD 2020 HANDLEDARE NR 50
 MONTERING ENL HÖGSTADS INFORMATIONSBLAD
 MÅTT TAGES PÅ BYGGEPLATSEN

5A

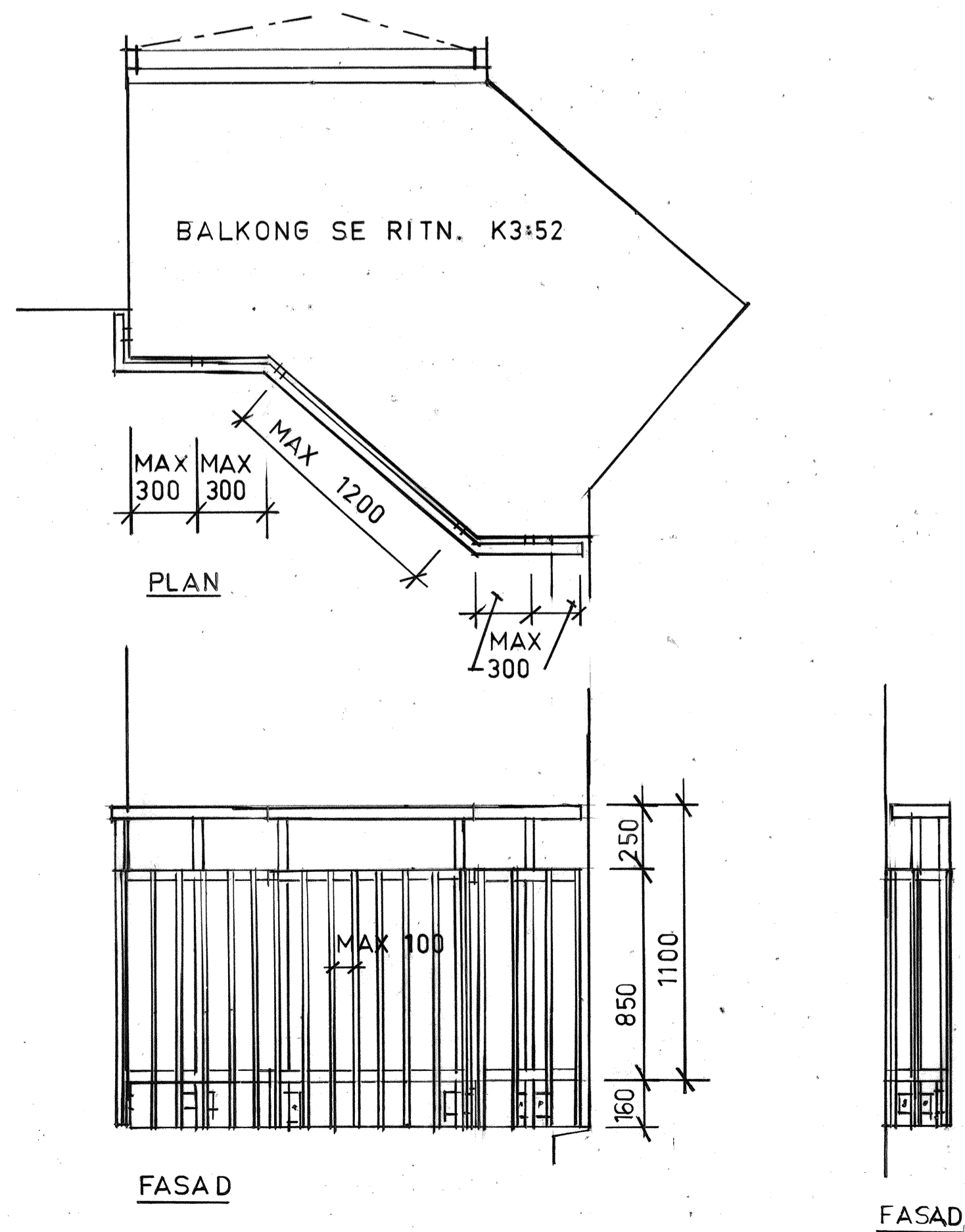

PROJEKT		
KV. ORMEN STÖRRE NR 14		
ADRESS BRÄNNKYRKAGATAN 45		
AB SVENSKA BOSTÄDER		
BOX 95	162 12 VÄLLINGBY	TEL. 08-37 25 00
A	▶ BENGT WALLDÉN	TEL. 255
E	▼	
K	▼	
PL	▼	
V	▼	
	▼	
ARBETS-RITNING		
RITNINGEN AVSER		
BALKONG MED RÄCKE		
SKALA : 1:20		
RITAD AV	KONSTRUERAD AV	GRANSKAD AV
	<i>ll</i>	<i>Mw</i>
DATUM		
1980.09.01		
ARBETSNUMMER	GRUPP	LEDARE
	A32:301	REV.

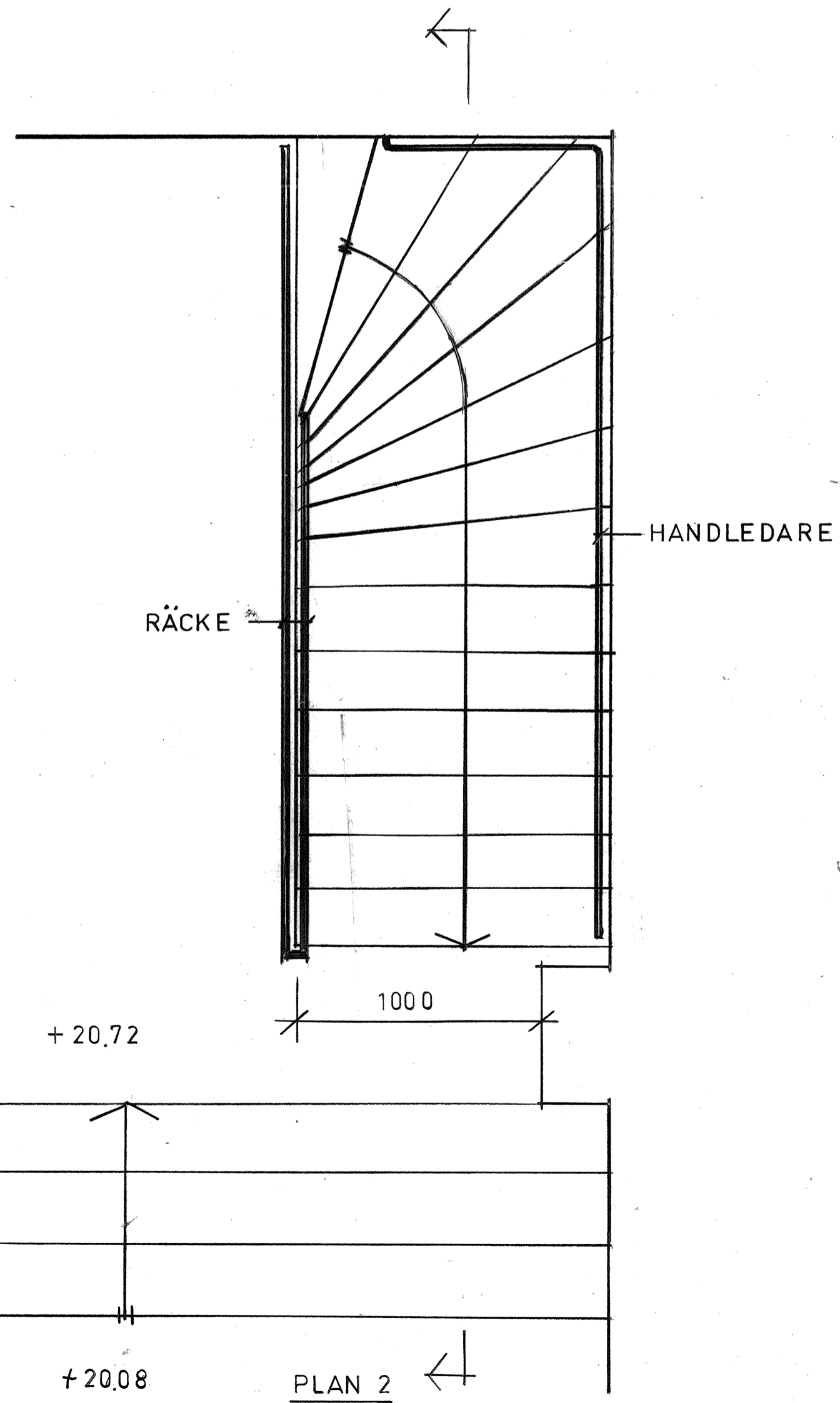
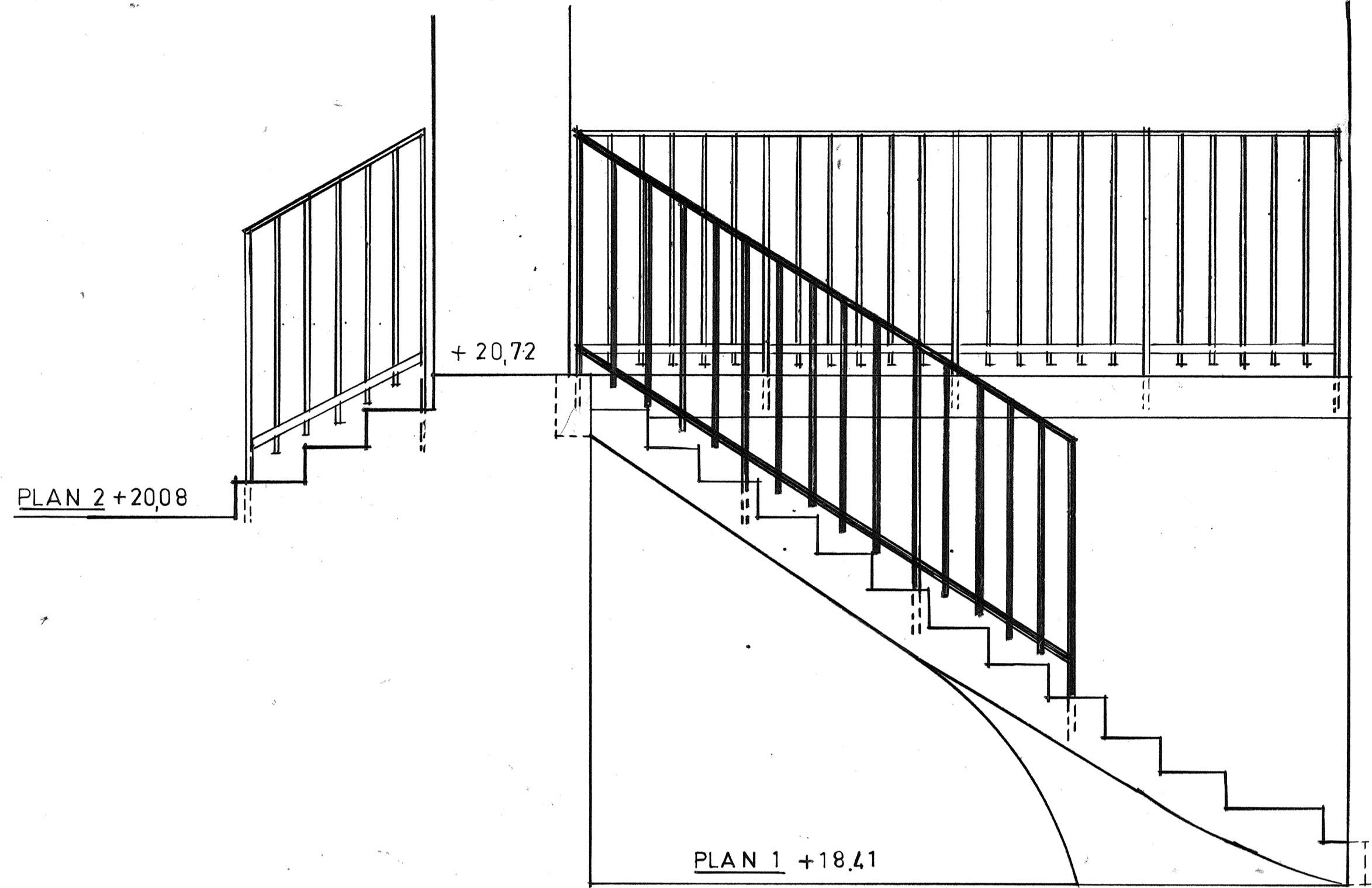
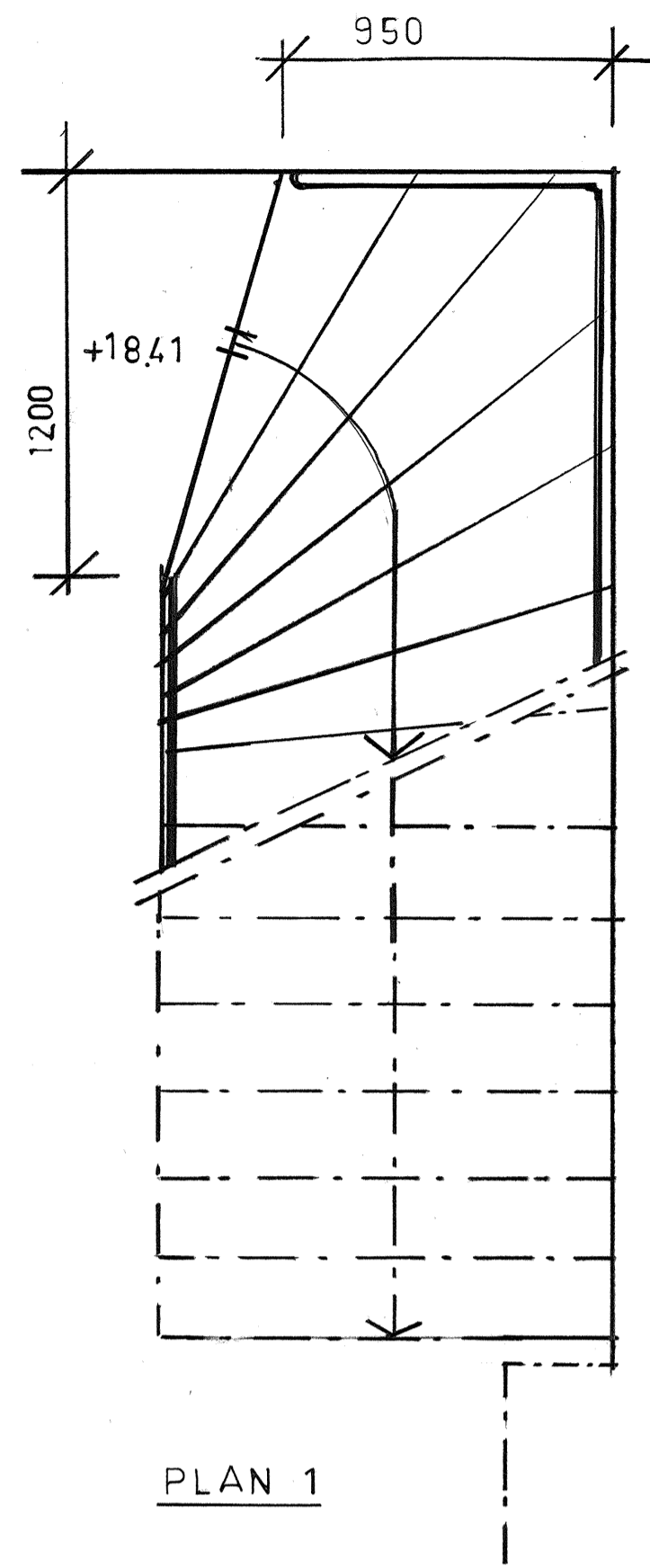

SEKTION GENOM RÄCKE

HANDLEDARE

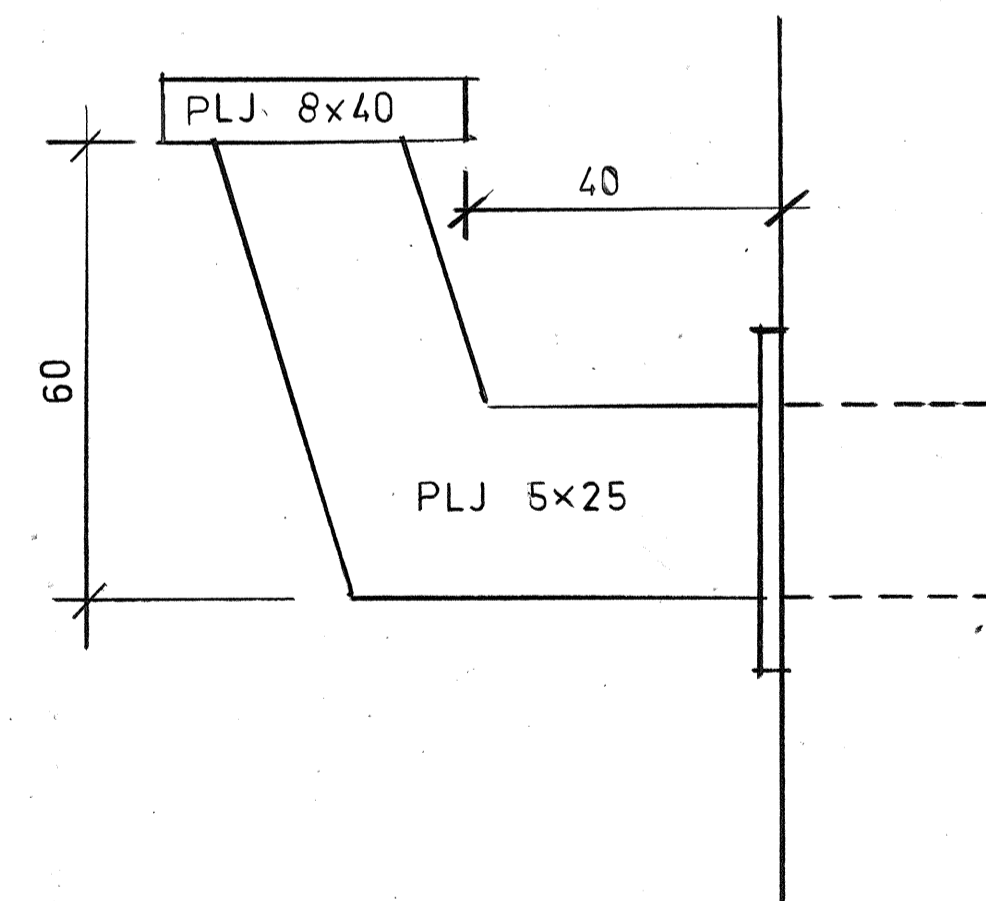
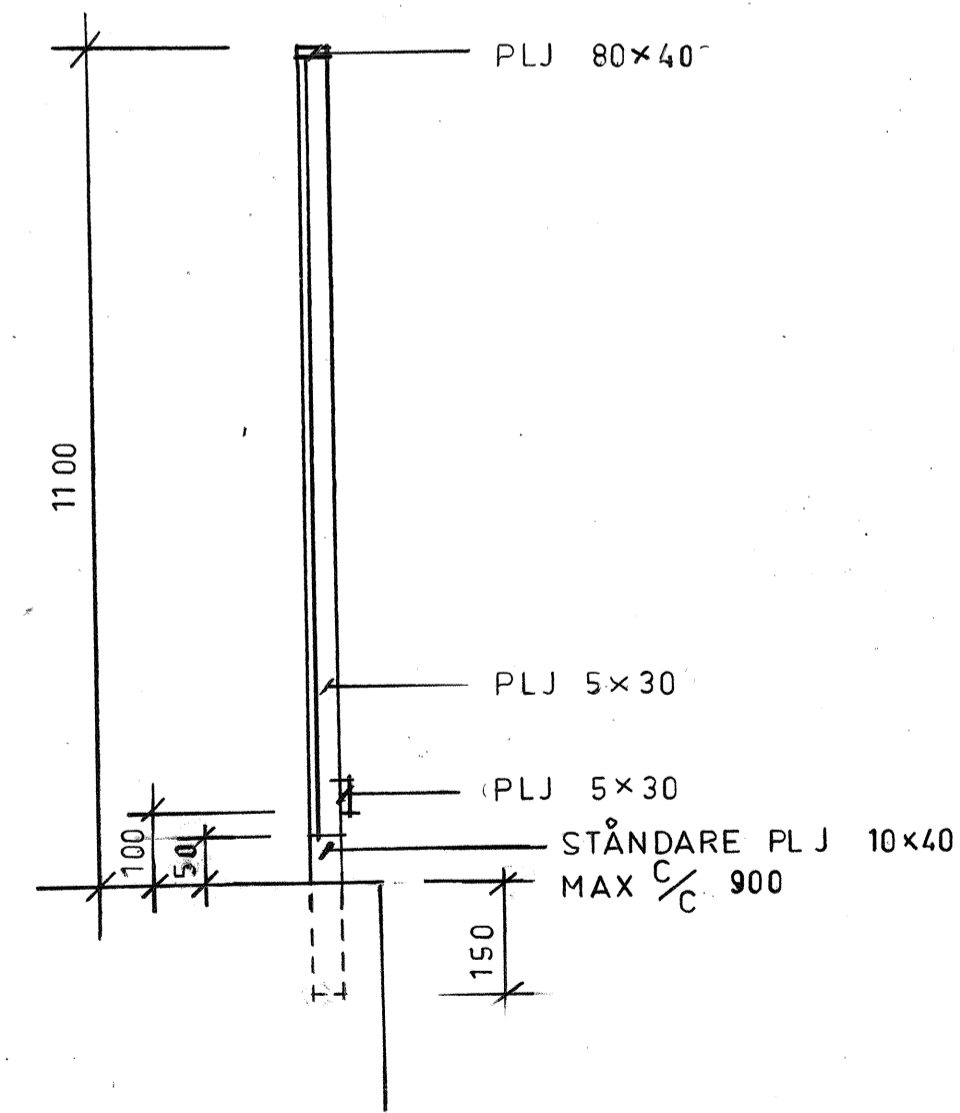

PROJEKT
KV.ORMEN STÖRRE NR 14

ADRESS BRANNKYRKAGATAN 45

AB SVENSKA BOSTÄDER
BOX 95 162 12 VÄLLINGBY TEL. 08-37 25 80

A ▶ BENGTT WALLDEN TEL. 255

E ▼
K ▼
PL ▼
V ▼
▼

ARBETSITNING

RITNINGEN AVSER
TRAPPA I LAGER

SKALA 1:20 1:1
RITAD AV *al* KONSTRUERAD AV GRANSKAD AV *ljd*

DATUM
1980.09.01
ARBETSNUMMER GRUPP LÖP NR REV.

A32:202

BESKRIVNING

TRAPPA OCH AVSTIGNINGSPLAN
 UTFÖRES AV GALLERDURK
 RÄCKE AV 42 MM RÖR
 HOPPSÄTTNING MED BULT
 ALLT SMIDE VARMFÖRZINKAS

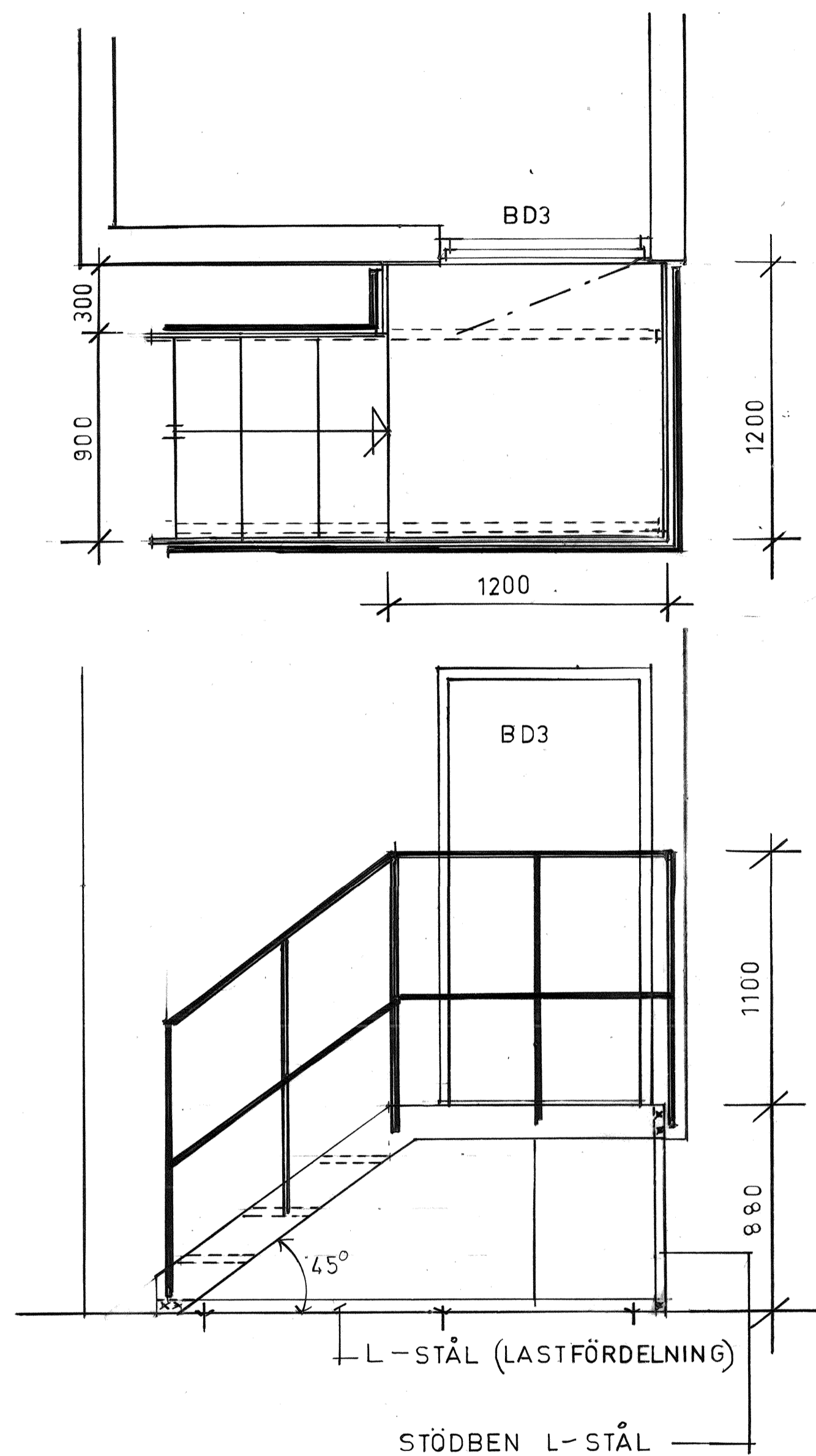

PROJEKT		
KV. ORMEN STÖRRE NR 14		
ADRESS BRÄNNKYRKAGATAN 45		
AB SVENSKA BOSTÄDER		
BOX 95 162 12 VÄLLINGBY		TEL. 08-37 25 00
A	▶ BENGTT WALLDEN	TEL. 255
E	▼	
K	▼	
PL	▼	
V	▼	
	▼	
ARBETSITNING		
RITNINGEN AVSER		
TRAPPA TILL HISSMASKINRUM		
SKALA 1:20		
RITAD AV	KONSTRUERAD AV	GRANSKAD AV
		<i>TRD</i>
DATUM		
1980.09.01		
ARBETSNUMMER	GRUPP	LOP-NR
	A32:201	REV.