

60007819

PROJEKT  
**KV. ORMEN STÖRRE NR. 14**  
 BRÄNNKYRKAGATAN 45  
 ADRESS

**AB SVENSKA BOSTÄDER**  
 BOX 95 162 12 VÄLLINGBY TEL. 08-37 25 80

A ▶  
 E ▶ O. SJÖBERG TEL. 158  
 K ▼  
 PL ▼  
 V ▼  
 ▼

**RELATIONSRTNING**

RITNINGEN AVSER  
**ELANLÄGGNING**  
 SEKTION

SKALA 1:100  
 RITAD AV — KONSTRUERAD AV — GRANSKAD AV —  
 DATUM 1986-09-01 *Peter Lagerling*  
 ARBETSNUMMER 152 GRUPP E69:5 LOP.NR. — REV. —

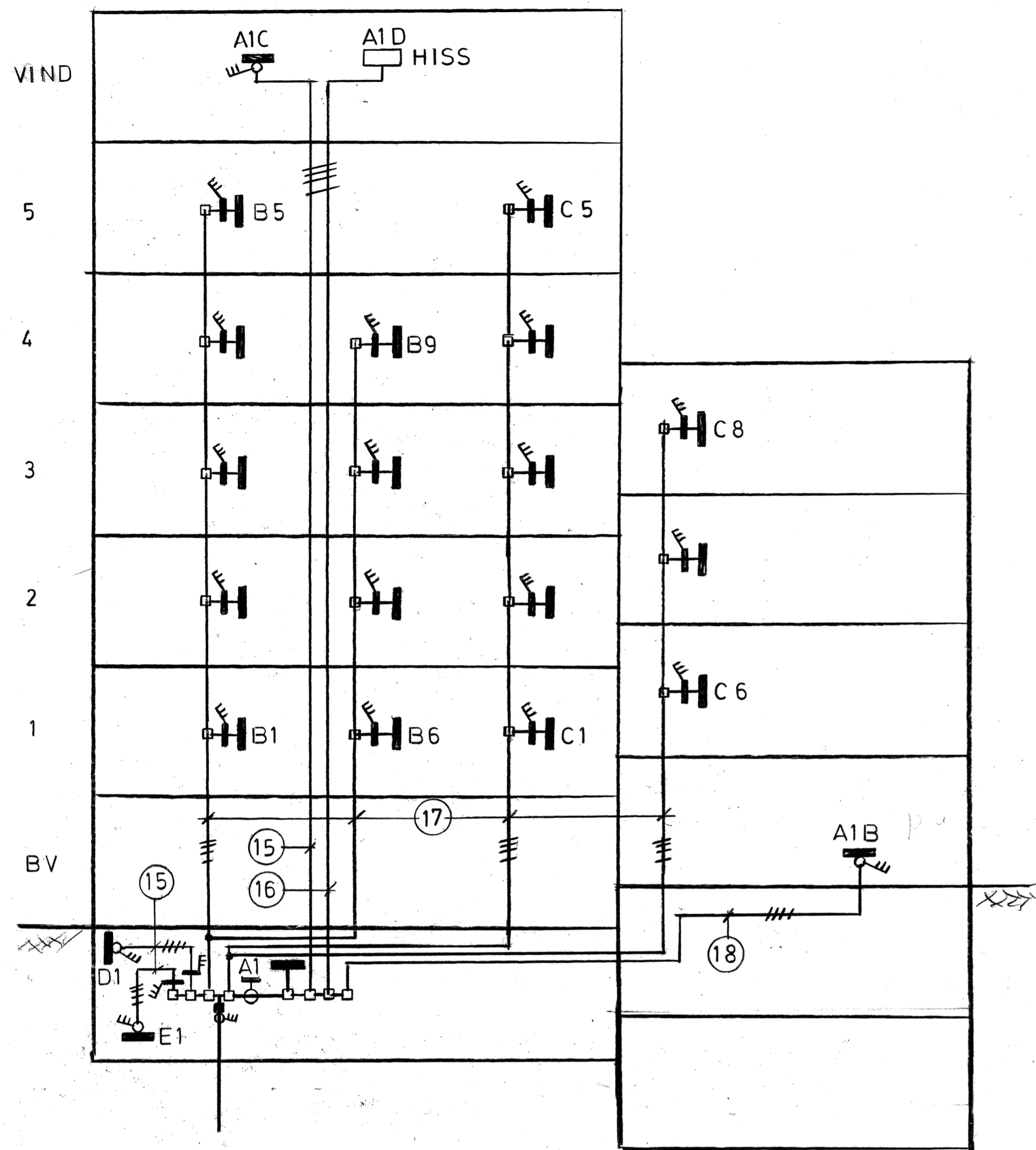

HUVUDLEDNINGSSCHEMA

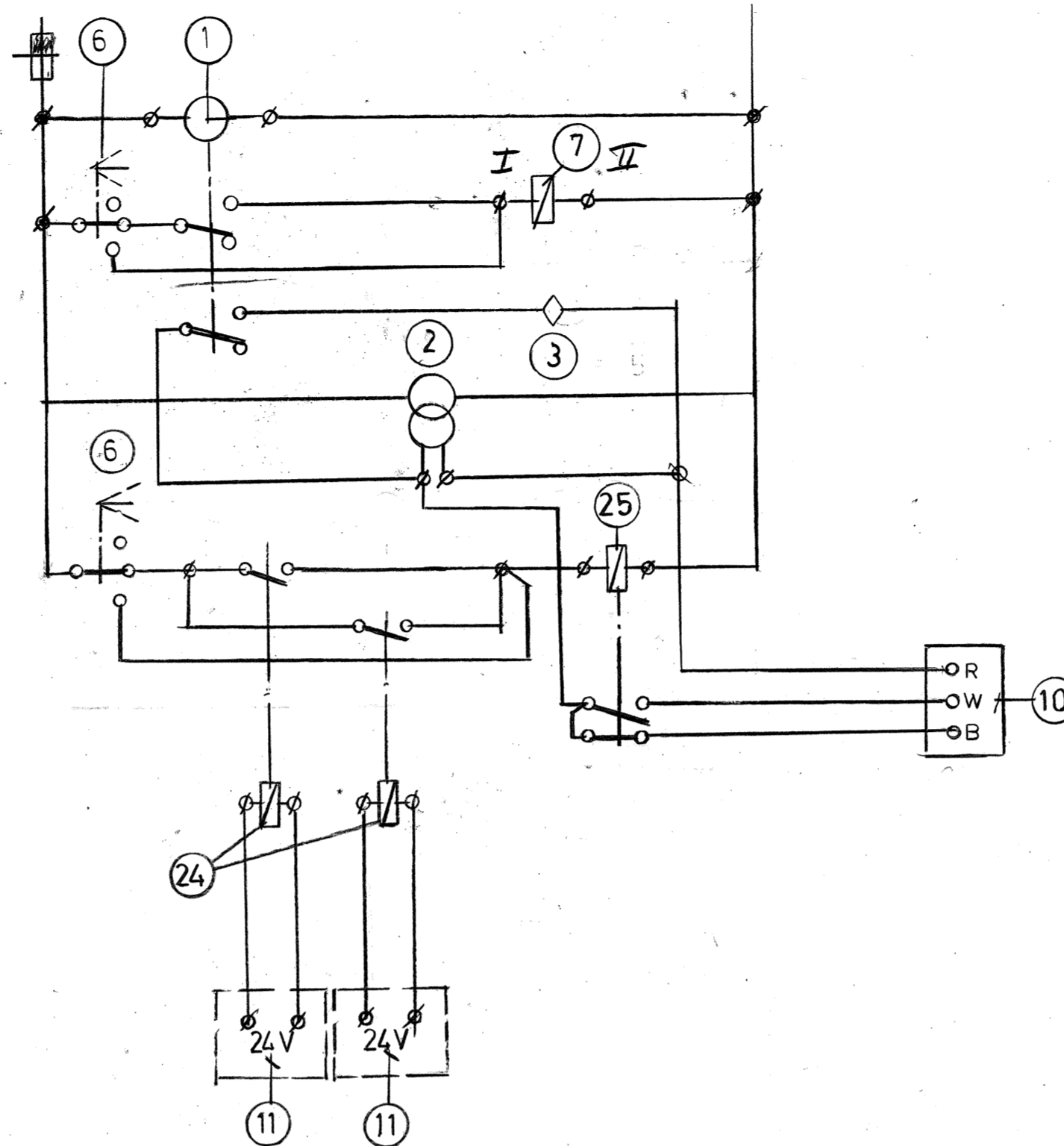

SCHEMA A1B

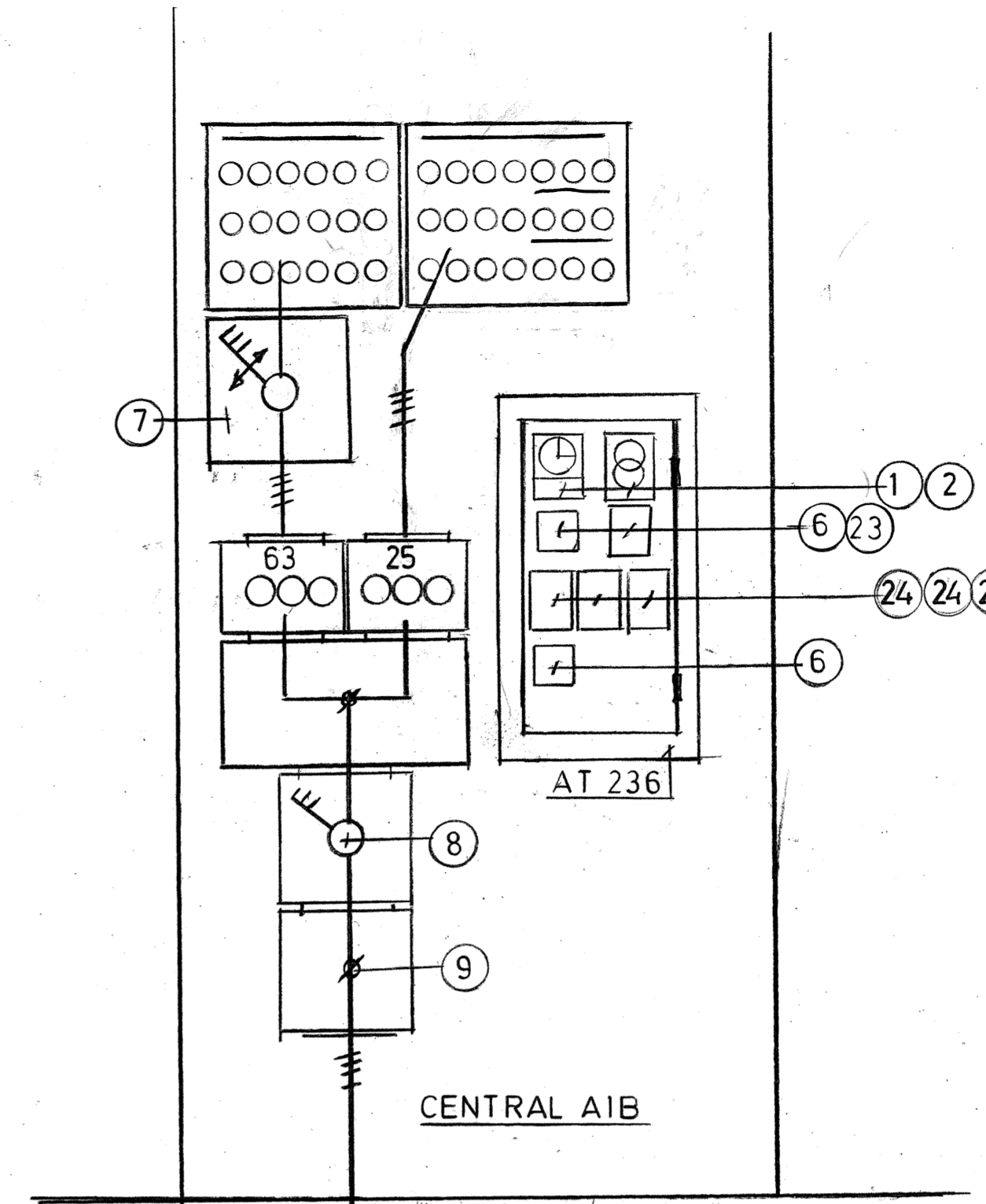

CENTRAL A1B

- Hänvisningar
- Kopplingsur E 14 785 00
  - Trafo A 28 121 01
  - Elslutbleck A 22 346 20
  - 
  - 
  - Omkopplare E 14 502 02
  - Kontaktor EKG 80, A 39 508 24
  - HPSU 380, Eldon
  - KPFA 4250, "-
  - Spjällmotor, Öppet läge när torktumlare går.
  - Torktumlare
  - Trappautomat
  - 
  - Uttag E 15 801 53
  - 3x6+6 EKKJ
  - 3x10+10 EKKJ
  - 3x16+16 FKKJ
  - 3x50+15 AKKJ
  - 
  - APP-LÅDA FÖR STYRNING INGÅREJ I EE
  - TIMER E14 73096
  - TIMER SE E63:14-3
  - RELÄ E 28 027 48 + E 28 348 94
  - 
  - RELÄ KDD 24V E 28 027 41 + KÅPA E 28 027 94, MANÖVERSPÄNNING FRÅN RESF TT
  - FRÄNSLAGSFÖRDRÖJT RELÄ E 28 309 58 + SOCKEL E 28 348 23 + BERÖRINGSSKYDD E 28 348 41

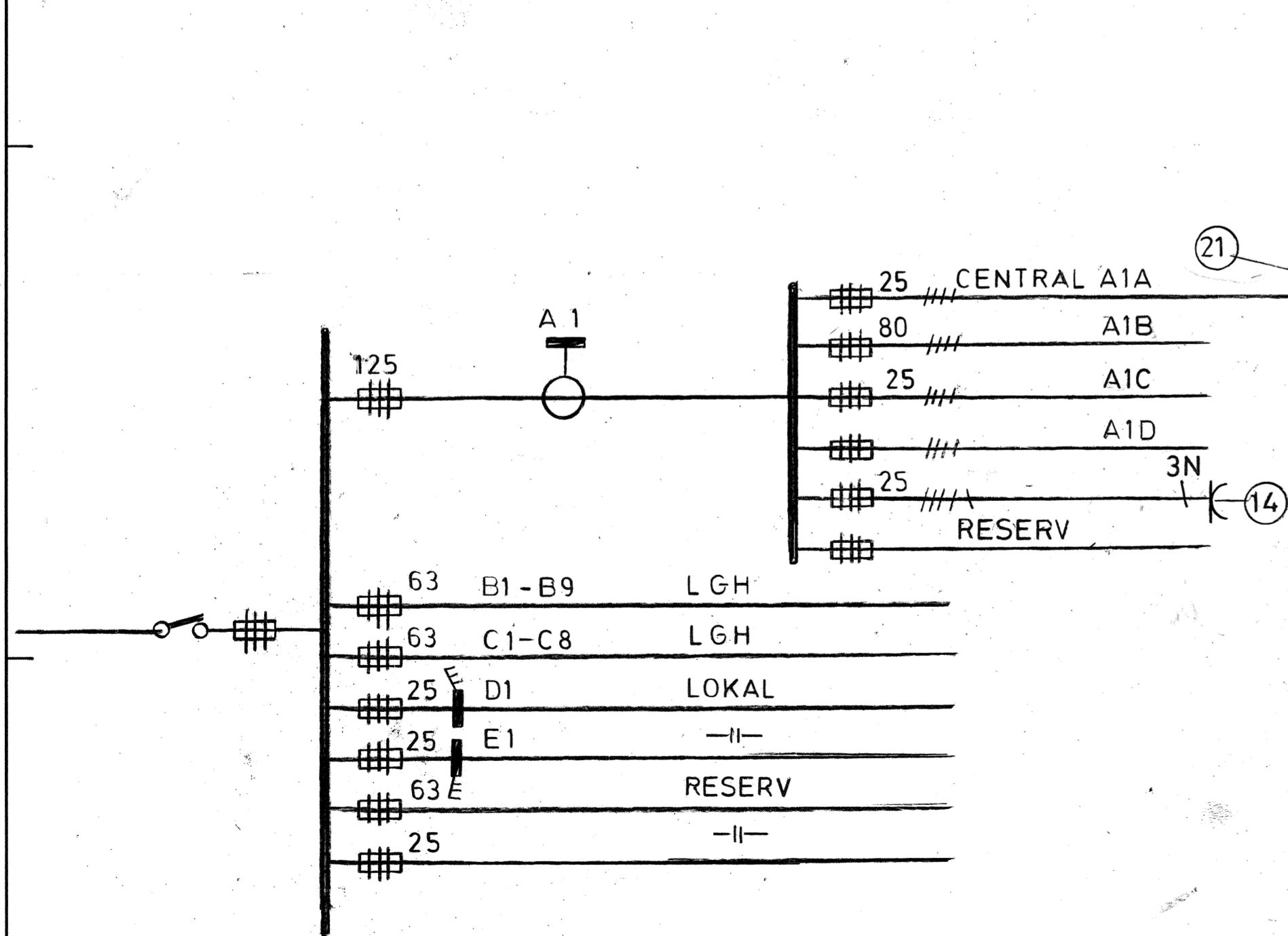

HUVUDFÖRDELNING

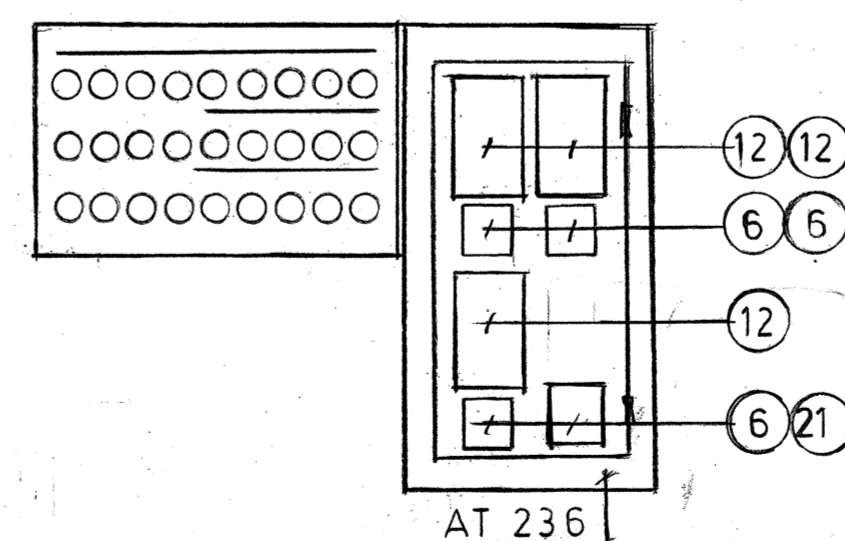
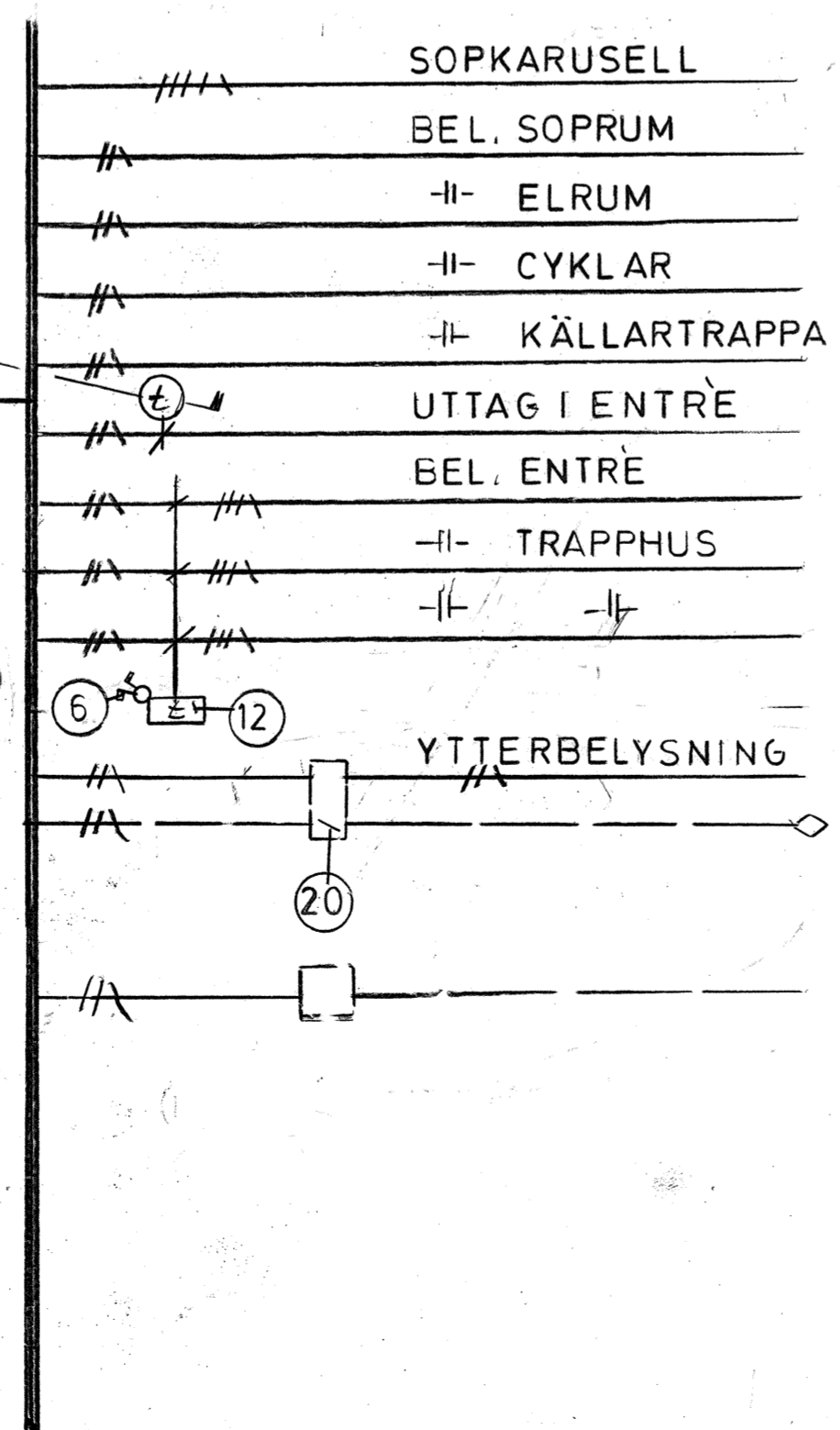

CENTRAL A1A

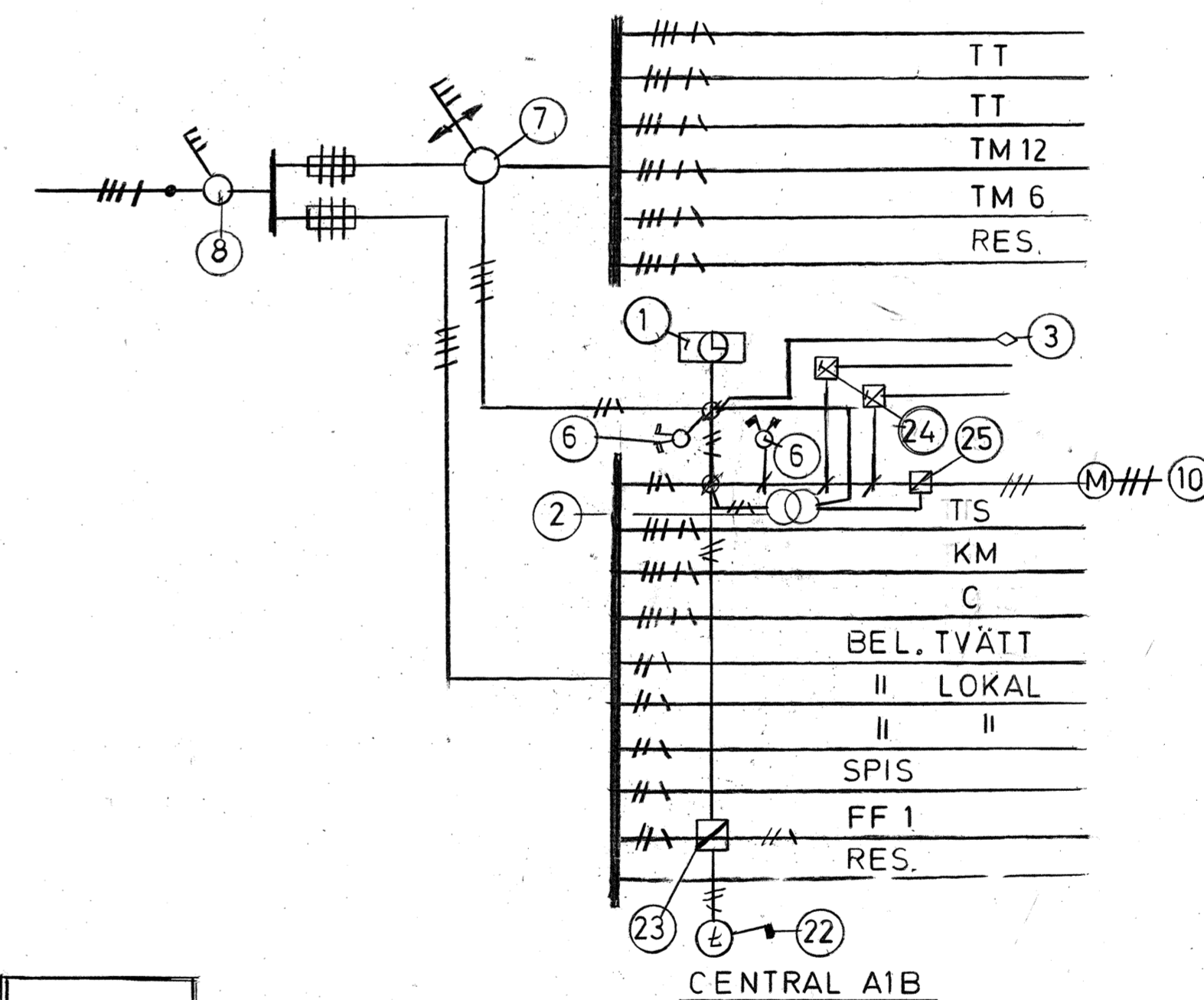

CENTRAL A1B

REV	ANT.	AVSEENDE	SIGN.	DATUM

PROJEKT  
**KV ORMEN STÖRRE 14**  
 ADRESS BRÄNNKYRKAGATAN 45  
**AB SVENSKA BOSTÄDER**  
 BOX 95 162 12 VALLINGBY TEL. 06-37 25 80  
 A > >  
 E > O.SJÖBERG 158  
 K > >  
 PL > >  
 V > >

**RELATIONSRTNING**  
 RITNINGEN AVSER  
**ELANLÄGGNING**  
**HUVUDLEDNINGSSCHEMA**  
**CENTRALER**  
 SKALA 1:10  
 RITAD AV OS KONSTRUERAD AV OS GRANSKAD AV  
 DATUM 1980-09-01  
 ARBETSNUMMER 152 GRUPP E 69:3

60007817

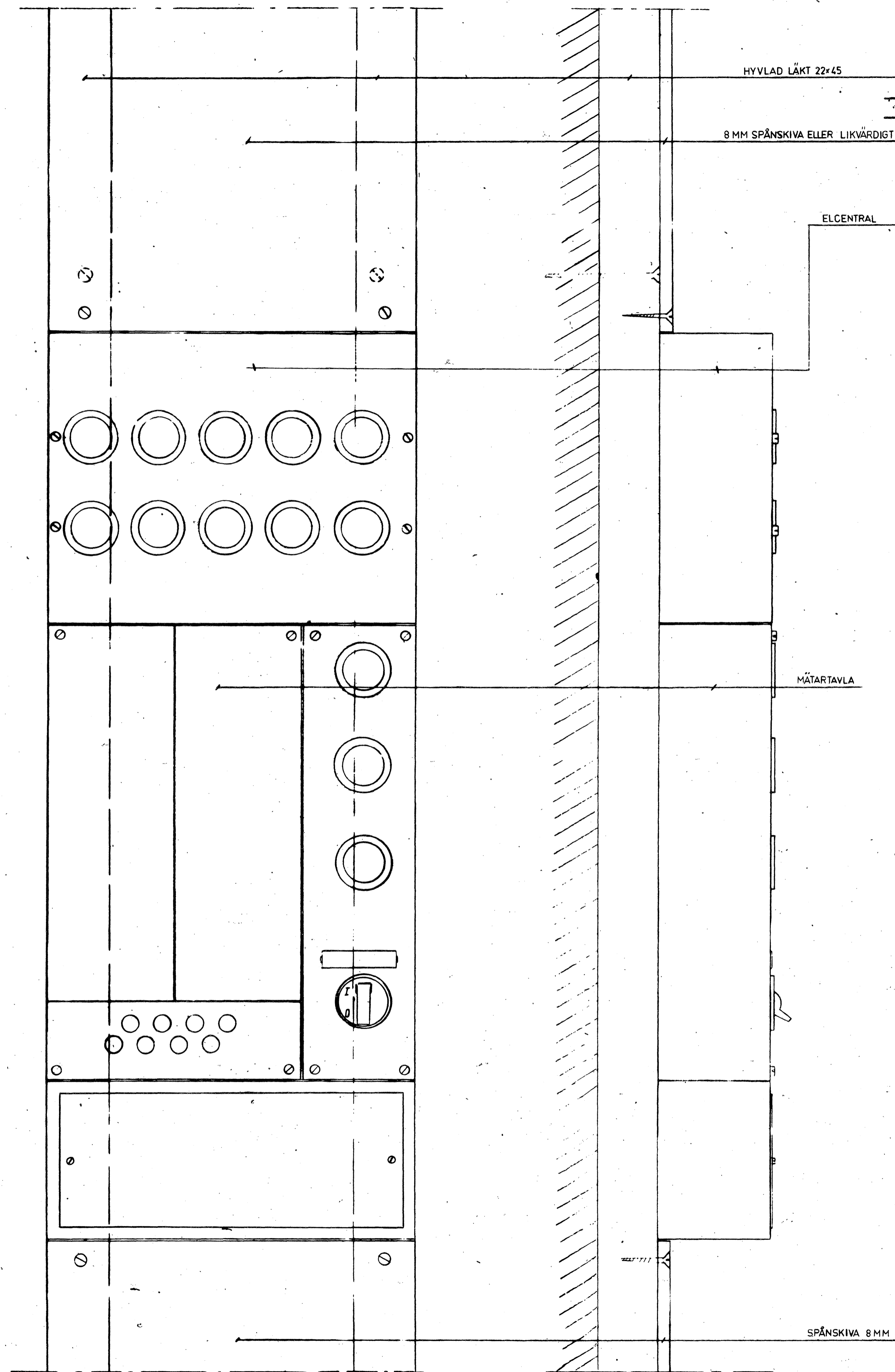

SKALA 1:2

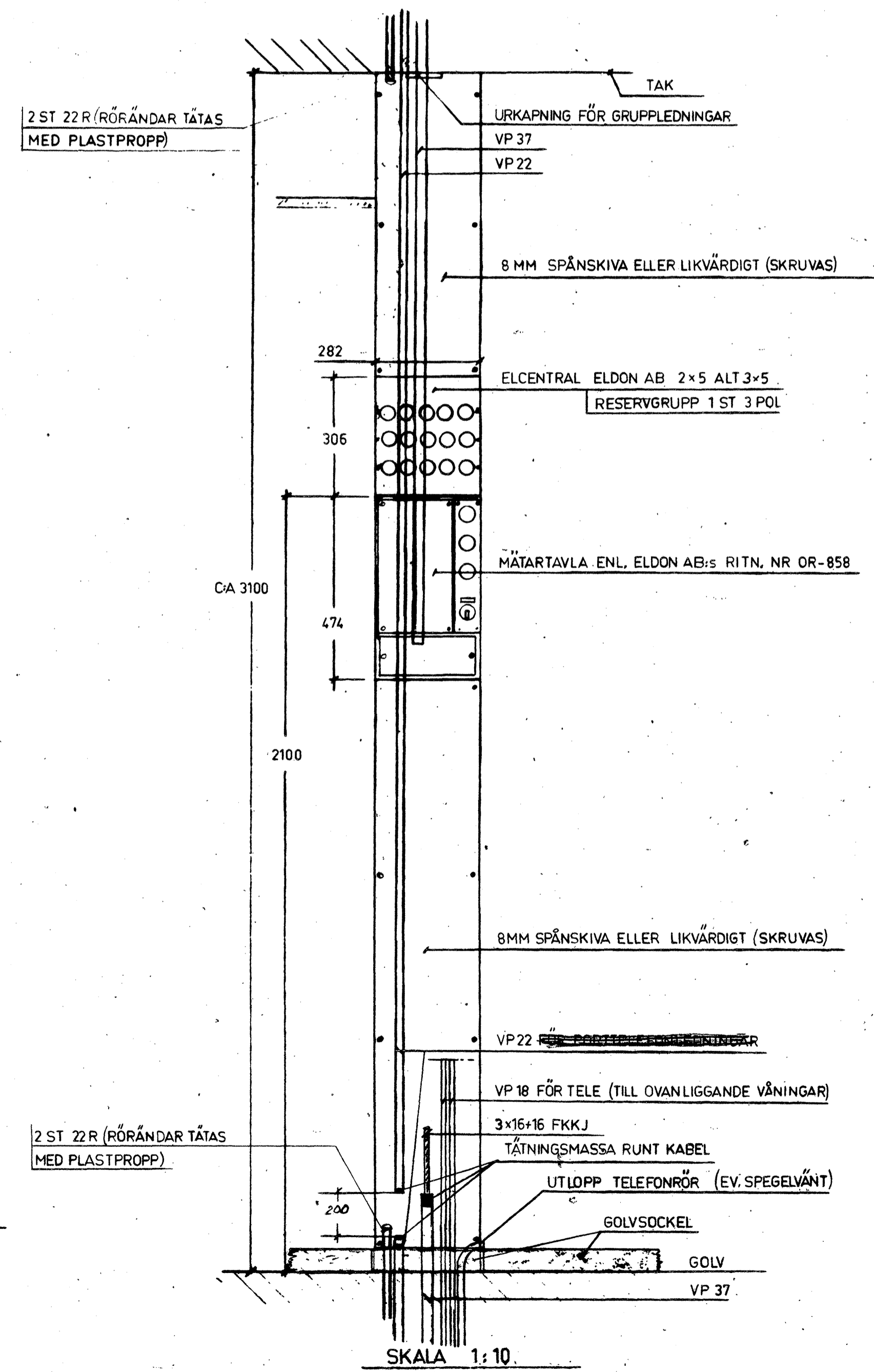
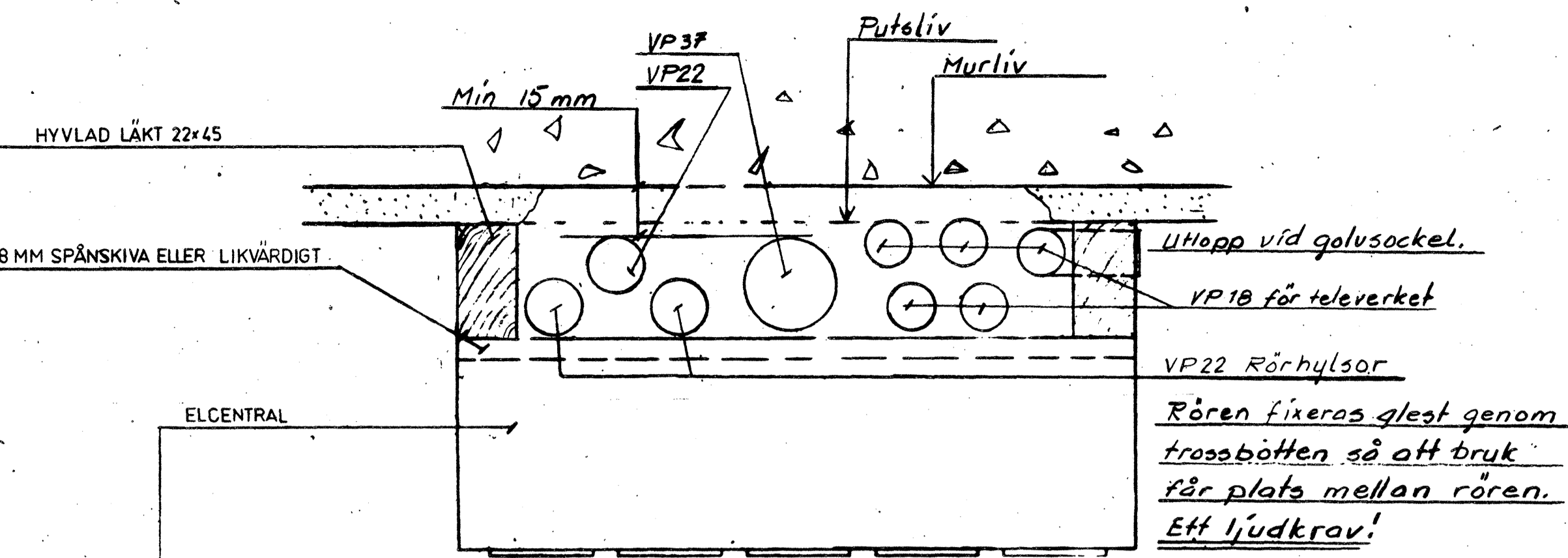

SKALA 1:10

60007816

PROJEKT  
**KV. ORMEN STÖRRE 14**  
 ADDRESS BRÄNNKYRKAGATAN  
**AB SVENSKA BOSTÄDER**  
 BOX 95 182 12 VÄLLINGBY TEL. 08-37 25 80  
 A  
 E O.SJÖBERG TEL. 158  
 K  
 PL  
 V

**RELATIONS-RITNING**  
 RITNINGEN AVSER  
 ELANLÄGGNING  
 KANALISATION INOM LGH

SKALA 1:10, 1:2  
 RITAD AV KONSTRUERAD AV GRANSKAD AV  
 DATUM 1980-09-01  
 ARBETSNUMMER GRUPP LÖP NR REV.  
 152 155 E 69:1

VIND

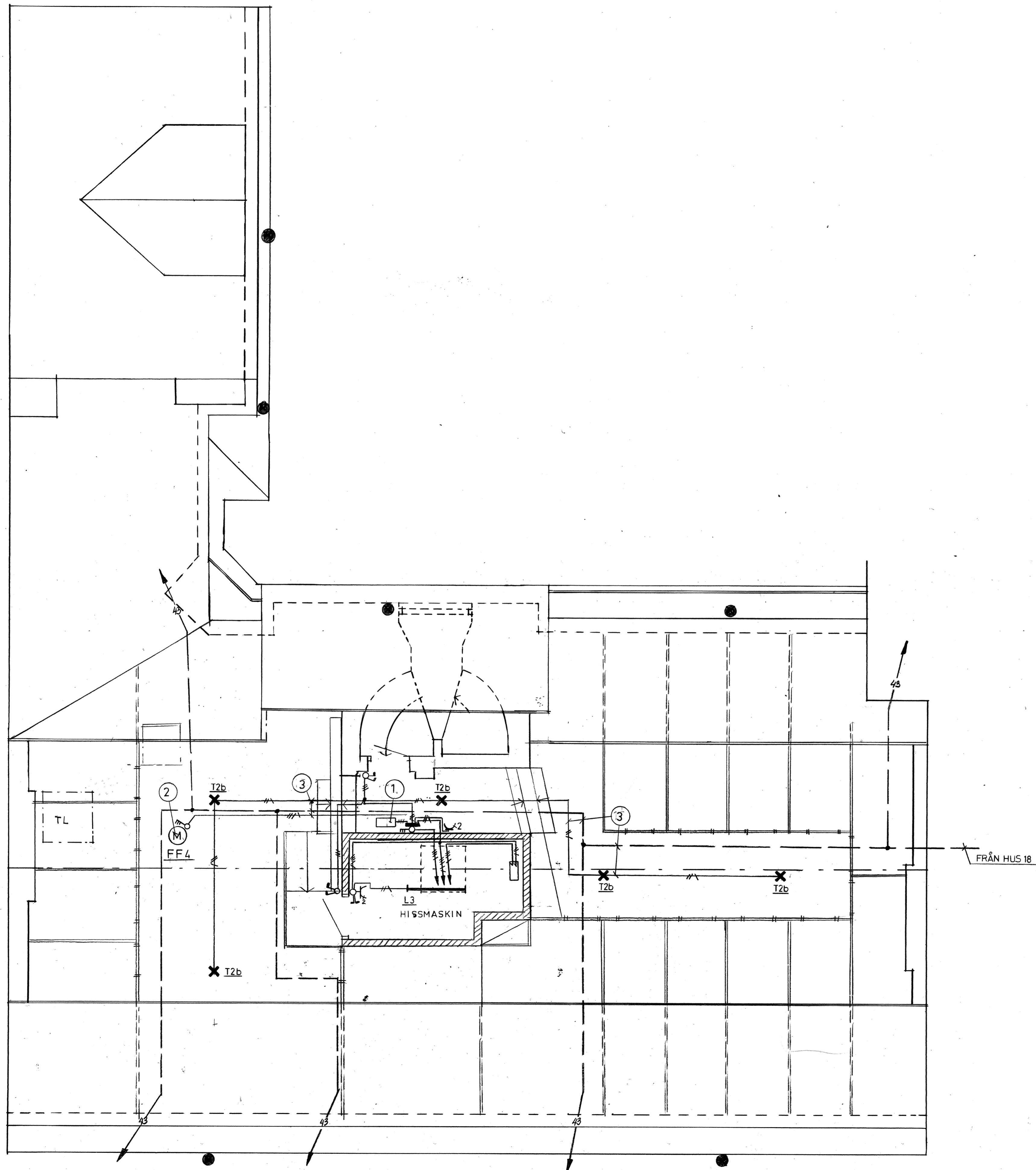

FÖRKLARINGAR

- 43 - Anger ledningsväg för centralantenn
  - Anger stuprörens läge
- Samtliga ledningar 1, 5 EKKL där ej annat angivits.

Hänvisningar

1. Skåp för utrustning för takvärmeanläggning enligt V4.72 i beskrivning
2. Fläkt på tak
3. Installation på av BE uppspikade bräder

PROJEKT  
KV. ORMEN STÖRRE NR 14

ADRESS BRÄNNKYRKAGATAN 45

**AB SVENSKA BOSTÄDER**  
BOX 95 162 12 VÄLLINGBY TEL. 08-37 25 80

A ▽  
E ▽ O.SJÖBERG 158  
K ▽  
PL ▽  
V ▽  
▽

RELATIONSRTNING

RITNINGEN AVSER  
ELANLÄGGNING  
PLAN 8  
VIND

SKALA 1:50

RITAD AV	KONSTRUERAD AV	GRANSKAD AV
OS	OS	OS

DATUM 1980-09-01	<i>Peter Lagerlöf</i>	REV.
------------------	-----------------------	------

ARBETSNUMMER	GRUPP	LOP NR	REV.
152	E63:14-9		

60007810

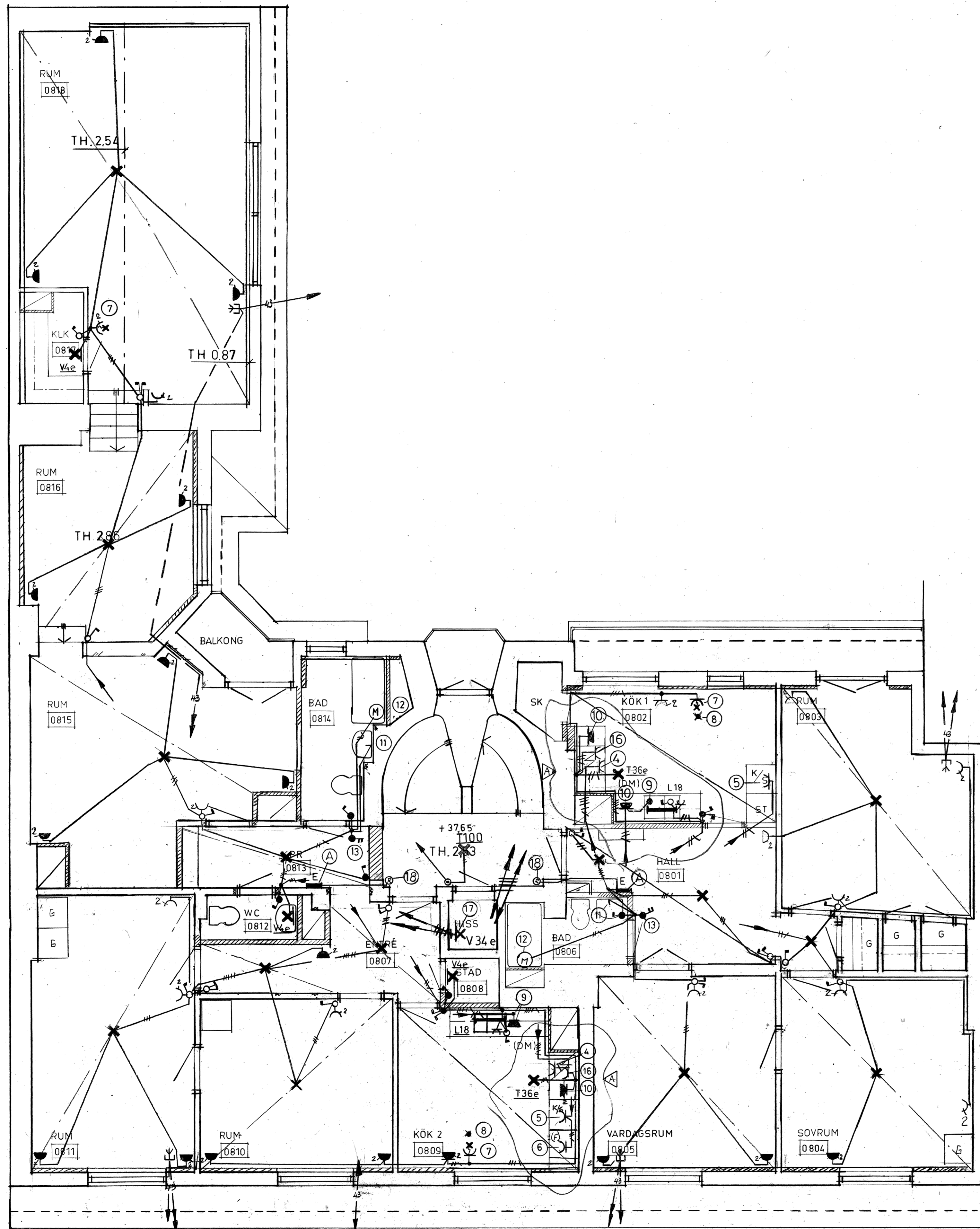

FÖRKLARINGAR  
A Se detalj E63:14-3  
Samtliga ledningar 1,5 EKR där  
ej annat angivits  
R = FK i rör

- HÄNVISNINGAR
- 1 PORTTELEFONUTRUSTNING PLAC PÅ TAVLA
  - 2 PORTTELEFON PLAC UTVÄNDIGT
  - 3 PLAC Ö K FÖNSTER
  - 4 UTTAG FÖR SPIS PLAC 300 Ö GOLV 2,5
  - 5 UTTAG FÖR KYL/SVAL PLAC 2000 Ö G
  - 6 UTTAG FÖR INBYGGNFRYS PLAC 300 Ö G
  - 7 PLAC VID TAK
  - 8 TAKKROK E 12 336 30
  - 9 DOSA 300 Ö.G
  
  - 10 UTTAG PLAC 1300 Ö GOLV
  - 11 FÖR ARMATUR I BADRUMSSKÅP 1900 Ö GOLV  
INKOPPLAS AV EE
  - 12 BADRUMSFLÄKT I VENT.KANAL. EXAKT PLAC  
BEHÅLLES PÅ PLATSEN
  - 13 2-POL BRYTARE FÖR BADRUMSFLÄKT PLAC  
1500 ÖVER GOLV
  - 14 SKÅP FÖR UTRUSTNING FÖR TAKVÄRMEANLÄGG-  
NING ENL V4.72 I BESKRIVNING
  - 15 INSTALLATION PÅ AV BE UPPSPIKADE BRÄDER  
EE ANVISAR
  - 16 UTTAG FÖR SPISKÅPA 2000 Ö G
  - 17 SE E 69:75
  - 18 APPARATDOSA FÖR SLAVRÄKNEVERK  
LEDN 2x1,5 FK (2 färger) I RÖR

KV. ORMEN STÖRRE NR 14  
ADRESS BRÄNNKYRKAGATAN 45

**AB SVENSKA BOSTÄDER**  
BOX 95 162 12 VÄLLINGBY TEL. 09-37 25 00  
A O.S.JÖBERG TEL. 158

**RELATIONSITNING**

RITNINGEN AVSER  
ELANLÄGGNING  
PLAN 8  
VÅN. 5  
SKALA 1:50  
RITAD AV OS KONSTRUERAD AV OS GRANSKAD AV OS  
DATUM 1980-09-01 *Rune Sjellind*  
ARBETSNUMMER 152 GRUPP E 63:14-8

60007809

5 RoK  
5 A  
1026

3 RoK  
3 B  
1025

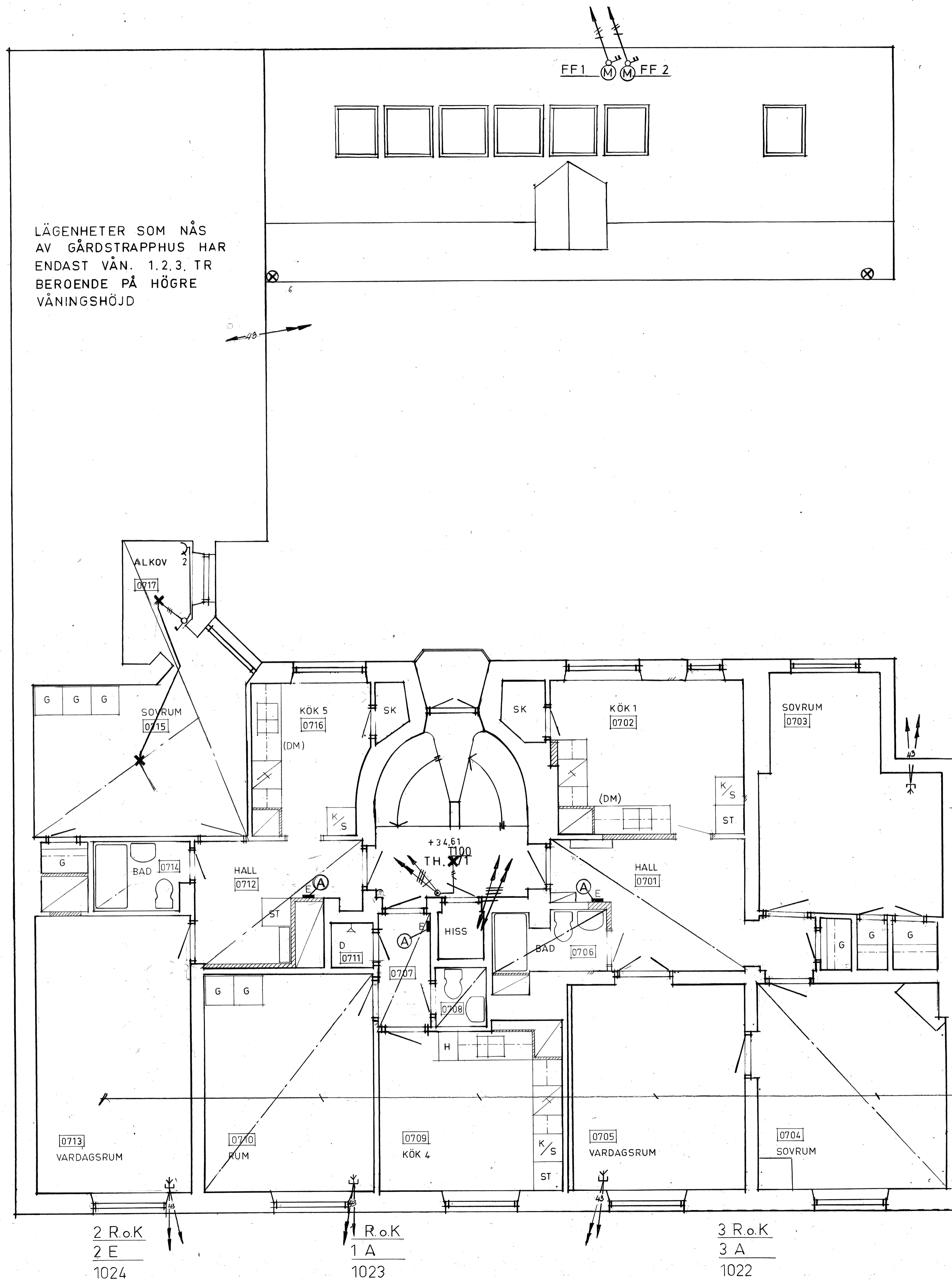

LÄGENHETER SOM NÅS  
AV GÅRDSTRAPPHUS HAR  
ENDAST VÅN. 1.2.3. TR  
BEROENDE PÅ HÖGRE  
VÅNINGSHÖJD

FF1 FF2

2 R.o.K  
2 E  
1024

1 R.o.K  
1 A  
1023

3 R.o.K  
3 A  
1022

INST. I LGH. SE RITN. E6014-4.

60007808

FÖRKLARINGAR

- Ⓐ Se detalj E63:14-3
- Samtliga ledningar 1,5 EKR där ej annat angivits
- R = FK i rör

REV.	ANT.	AVSEENDE	SIGN.	DATUM

PROJEKT  
KV. ORMEN STÖRRE NR 14  
ADRESS BRÄNNKYRKAGATAN 45  
**AB SVENSKA BOSTÄDER**  
BOX 95 162 12 VÄLLINGBY TEL. 08-37 25 00  
A ▾  
E ▾ O. SJÖBERG 158  
K ▾  
PL ▾  
V ▾

**RELATIONSITNING**  
RITNINGEN AVSER  
ELANLÄGGNING  
PLAN 7  
VÅN 4  
SKALA 1:50  
RITAD AV OS KONSTRUERAD AV OS GRANSKAD AV OS  
DATUM 1980-09-01  
ARBETSNUMMER 152 GRUPP E63:14-7 REV. A

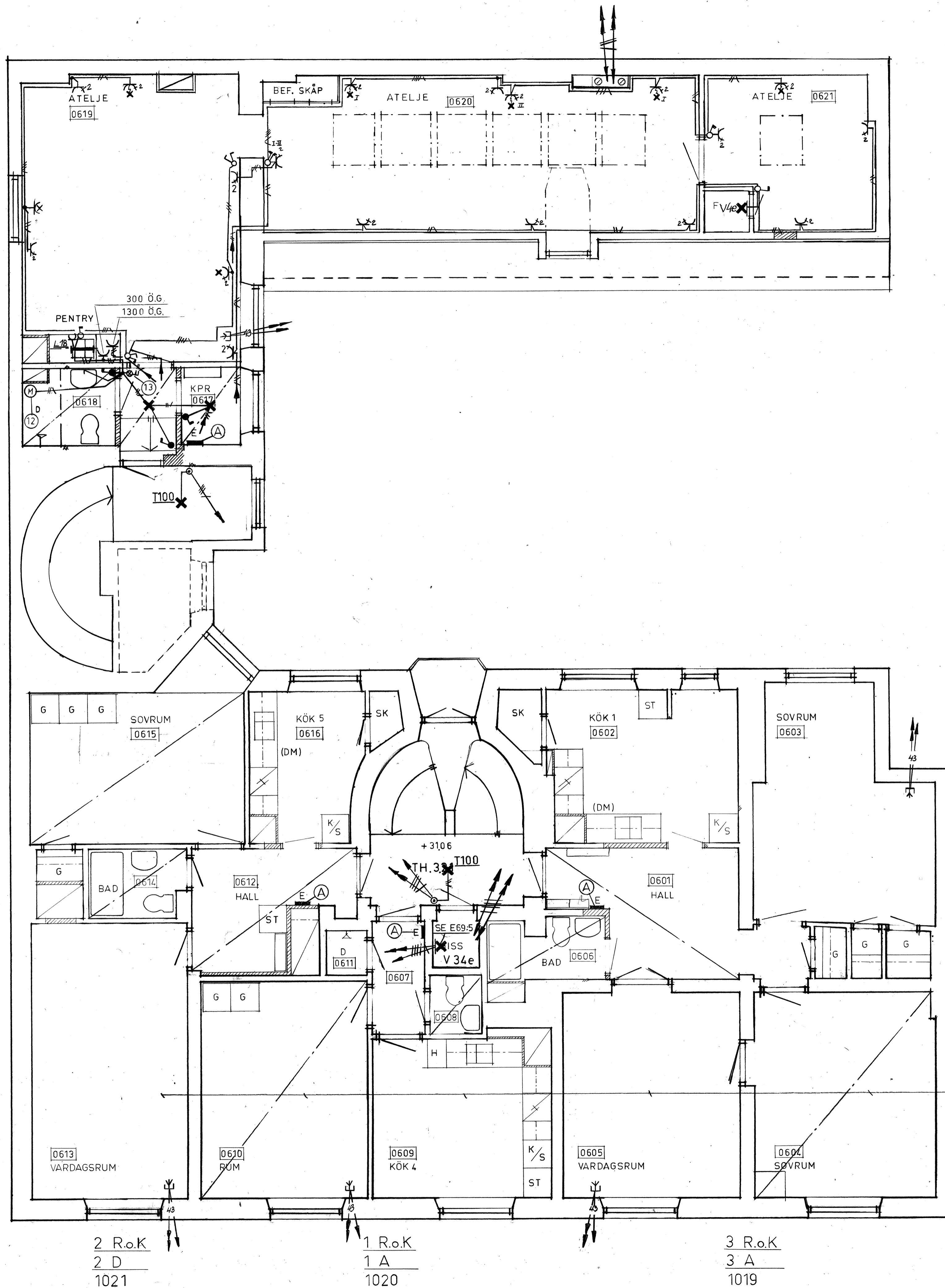

FÖRKLARINGAR

- Ⓐ Se detalj E63:14-3
- Samtliga ledningar 1,5 EKR där ej annat angivits
- R = FK i rör

REV.	ANT.	AVSEENDE	SIGN.	DATUM

PROJEKT  
**KV. ORMEN STÖRRE NR 14**  
 ADRESS BRÄNNKYRKAGATAN 45  
**AB SVENSKA BOSTÄDER**  
 BOX 95 162 12 VÄLLINGBY TEL. 08-37 25 80  
 A ▶  
 E ▶ O.SJÖBERG 158  
 K ▶  
 PL ▶  
 V ▶

RELATIONSRTNING

RITNINGEN AVSER  
**ELANLÄGGNING**  
 PLAN 6  
 VÅN. 3  
 SKALA 1:50  
 RITAD AV 05 KONSTRUERAD AV 05 GRANSKAD AV  
 DATUM 1980-09-01  
 ARBETSNUMMER 152 GRUPP E63:14-6  
 SIGN. *Peter Sjögren*

INST. I LGH, SE RITN. E60:14-4

60007807

2 R.o.K  
 2 D  
 1021

1 R.o.K  
 1 A  
 1020

3 R.o.K  
 3 A  
 1019

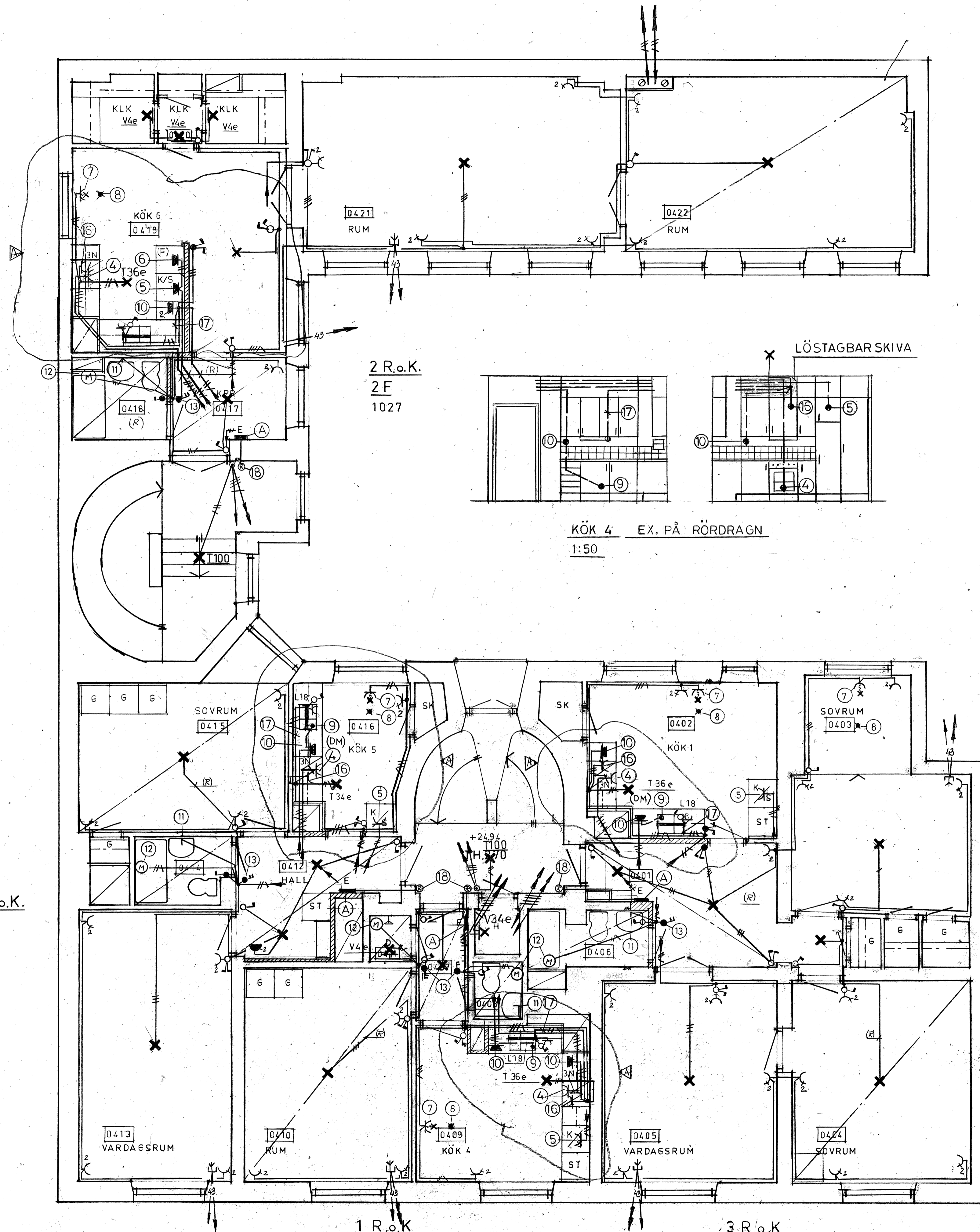

FÖRKLARINGAR

- (A) Se detalj E63:14-3
- Samtliga ledningar 1,5 EKR där ej annat angivits
- R = FK i rör

HÄNVISNINGAR

- 1 ~~SPISFLÄKT~~
- 2 ~~SPISFLÄKT~~
- 3 PLAC Ö K FÖNSTER
- 4 UTTAG FÖR SPIS PLAC 300 Ö G 2,5 #
- 5 UTTAG FÖR KYL/SVAL PLAC 2000 Ö G
- 6 UTTAG FÖR INBYGGNFRYS PLAC 300 Ö G
- 7 PLAC VID TAK
- 8 TAKKROK E 12 336 30
- 9 DOSA 300 Ö G
- 10 UTTAG PLAC 1300 Ö GOLV
- 11 FÖR ARMATUR I BADRUMSSKÅP 1900 Ö GOLV INKOPPLAS AV EE
- 12 BADRUMSFLÄKT I VENT.KANAL. EXAKT PLAC ERHÅLLES PÅ PLATSEN
- 13 2-POL BRYTARE FÖR BADRUMSFLÄKT PLAC 1500 Ö GOLV
- 14 SKÅP FÖR UTRUSTNING FÖR TAKVÄRMEANLÄGGNING ENL V4.72 I BESKRIVNING
- 15 INSTALLATION PÅ AV BE UPPSPIKADE BRÄDER EE ANVISAR
- 16 UTTAG FÖR SPISKÅPA 2000 Ö GOLV
- 17 EKK I RÖR
- 18 APPARATDOSA FÖR SLAVRÄKNEVERK LEDN 2x1,5 FK (2 färger) I RÖR

2 R.o.K.  
2 D  
1015

1 R.o.K.  
1 A  
1014

3 R.o.K.  
3 A  
1013

60007806

PROJEKT  
KV, ORMEN STÖRRE NR 14

ADRESS BRÄNNKYRKAGATAN 45

**AB SVENSKA BOSTÄDER**  
BOX 95 162 12 VÄLLINGBY TEL. 08-37 25 00

A ▶ O. SJÖBERG TEL. 158  
E ▶  
K ▶  
PL ▶  
V ▶

RELATIONSRTNING

RITNINGEN AVSER  
ELANLÄGGNING  
PLAN 4-5  
VÅN. 1-2

SKALA  
RITAD AV OS KONSTRUERAD AV OS GRANSKAD AV OS  
DATUM 1980-09-01  
ARBETSNUMMER 152 GRUPP E63:14-405



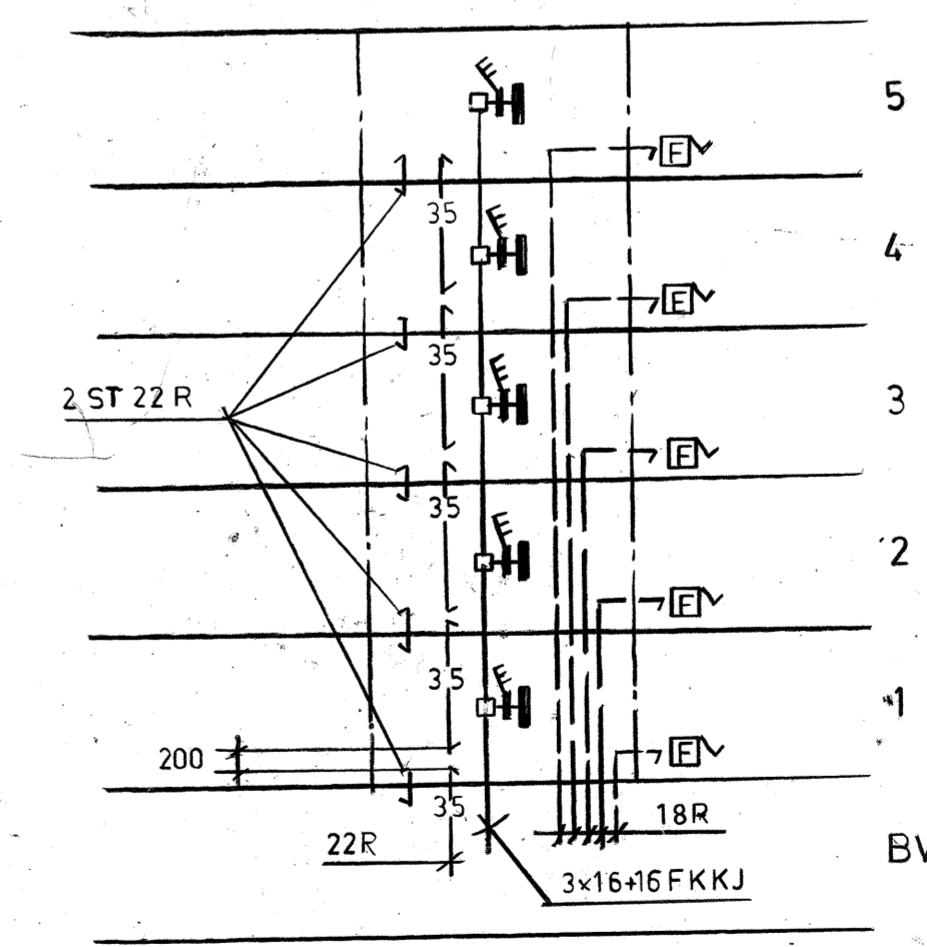
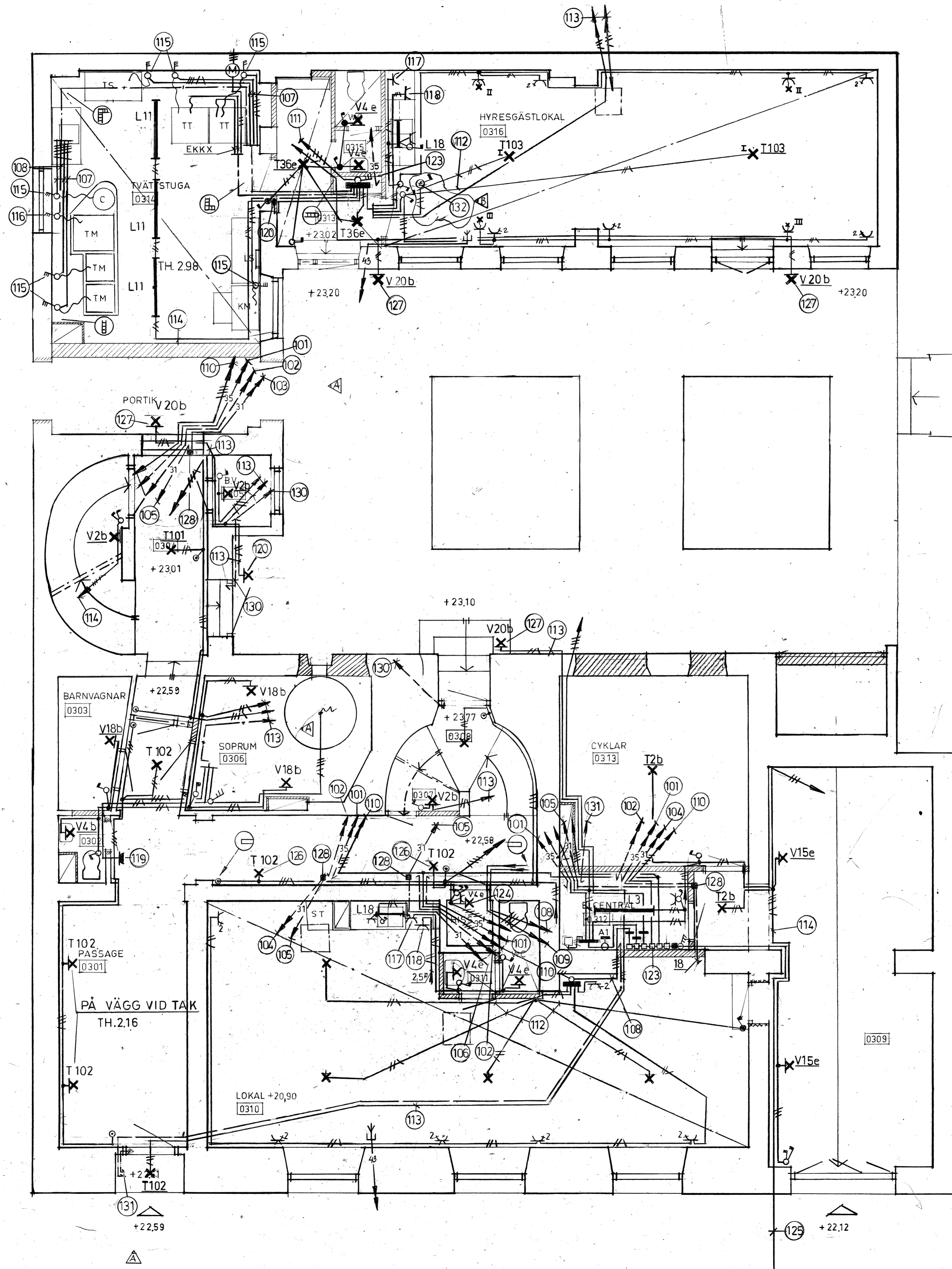

Ⓐ RÖRINNEHÅLL I INSTALLATIONSKANAL  
EJ I SKALA

SAMTLIGA LEDNINGAR 1,5 EKR...  
DÄR EJ ANNAT ANGVITS.

OPERFÖRERAD RÄNNA

HÄNVISNINGAR

- 101 1 st VP-rör 22
- 102 2 " " 22
- 103 3 " " 18
- 104 5 " " 18
- 105 1 " " 28
- 106 4 " " 18
- 107 3 x 2,5 + 2,5 EKKJ
- 108 3 x 6 + 6 "
- 109 3 x 10 + 10 "
- 110 3 x 16 + 16 FKKJ
- 111 3 x 50 + 16 AKKJ
- 112 FK i rör
- 113 EKK i rör
- 114 EKKL
- 115 E 14 442 00 1 500 ö g
- 116 E 14 452 00 1 500 ö g
- 117 300 ö g
- 118 1 300 ö g
- 119 1 800 ö g
- 120 Elslutbleck A 22 346 20 (stängt spänningslöst)
- 121 ~~Porttelefonströmning~~
- 122 ~~Porttelefon~~
- 123 Se ritn E69:3
- 124 Se ritn E69:5
- 125 SERVISKABEL
- 126 MONT. UNDER RÄNNA
- 127 " " 2500 Ö.M
- 128 " " UK 1400 Ö.G. TELE KOPPL. LÅDA
- 129 2 ST VP-RÖR 28
- 130 VP-RÖR 15 FÖR ELSLUTBLECK
- 131 " " MYNNAR 1300 Ö.G.
- 132 TIMER E 14 730 86 I 65 APP-DOSA 1700 Ö.G.

REV.	ANT.	AVSEENDE	SIGN.	DATUM

PROJEKT  
KV. ORMEN STÖRRE NR 14  
ADRESS BRÄNNKYRKAGATAN 45  
**AB SVENSKA BOSTÄDER**  
BOX 95 182 12 VÄLLINGBY TEL. 08-37 25 00  
A ▶ O. SJÖBERG TEL. 158  
E ▶  
K ▶  
PL ▶  
V ▶

**RELATIONSRTNING**  
RITNINGEN AVSER  
ELANLÄGGNING  
PLAN 3  
BOTTENVÅNING  
SKALA 1:50  
RITAD AV OS KONSTRUERAD AV OS GRANSKAD AV OS  
DATUM 1980-09-01  
ARBETSNUMMER 152 GRUPP E63:14-3

60007805

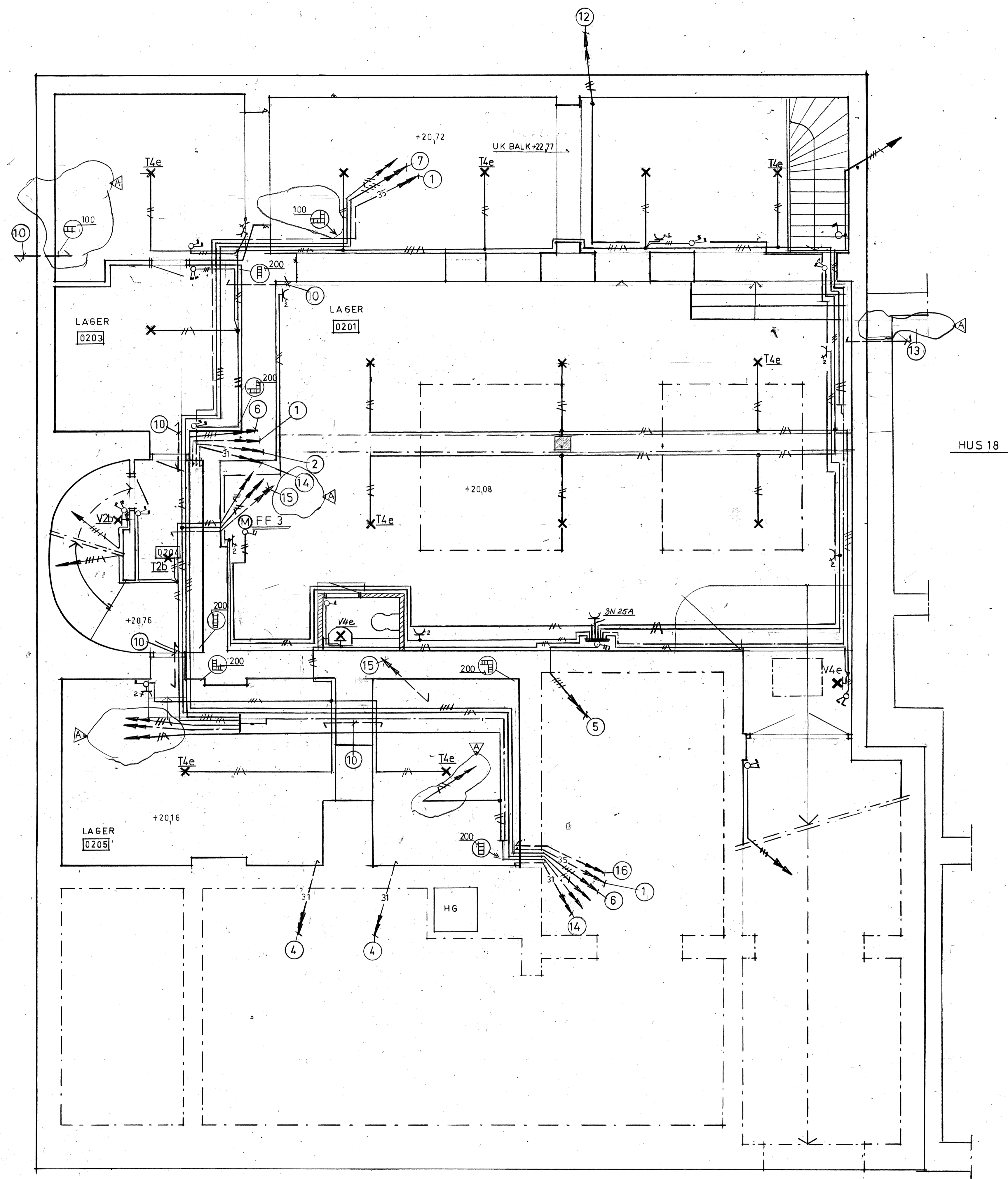

HUS 4

HUS 18

SAMTLIGA LEDNINGAR I 5 EKLK...  
DÄR EJ ANNAT ANGVITS.

- Hänvisningar
- 1. 1 st VP-rör 22
  - 2. 2 st VP-rör 22
  - 3. 3 st VP-rör 18
  - 4. 1 st VP-rör 18
  - 5. 3 x 6 + 6 EKKJ
  - 6. 3 x 16 + 16 FKKJ
  - 7. 3 x 50 + 16 AKKJ
  - 8. 7 x 1,0 EKKR
  - 9. Ledning avslutas med dosa
  - 10. 1 st VP-rör 47, 3 st VP-rör 28
  - 11. Televerkets kopplingslåda
  - 12. EKKJ rör till FF 2
  - 13. Se ritn E63:18-1
  - 14. 1 ST VP-RÖR 28
  - 15. " " " 15
  - 16. 2 ST " " 28

REV	ANT	AVSEENDE	SIGN	DATUM	
PROJEKT					
KV. ORMEN STÖRRE NR 14					
ADRESS BRÄNNKYRKAGATAN 45					
<b>AB SVENSKA BOSTÄDER</b>					
BOX 95 162 12 VÅLLINGBY				TEL. 08-37 25 90	
A	▼	TEL.			
E	▼	O.SJÖBERG	158		
K	▼				
PL	▼				
V	▼				
▼					
<b>RELATIONSRTNING</b>					
RITNINGEN AVSER					
ELANLÄGGNING					
PLAN 2					
KÄLLARVÅNING					
SKALA 1:50					
RITAD AV	OS	KONSTRUERAD AV	OS	GRANSKAD AV	OS
DATUM 1980-09-01					
ARBETSNUMMER GRUPP LÖP NR REV.					
152	E63:14-2				

60007804

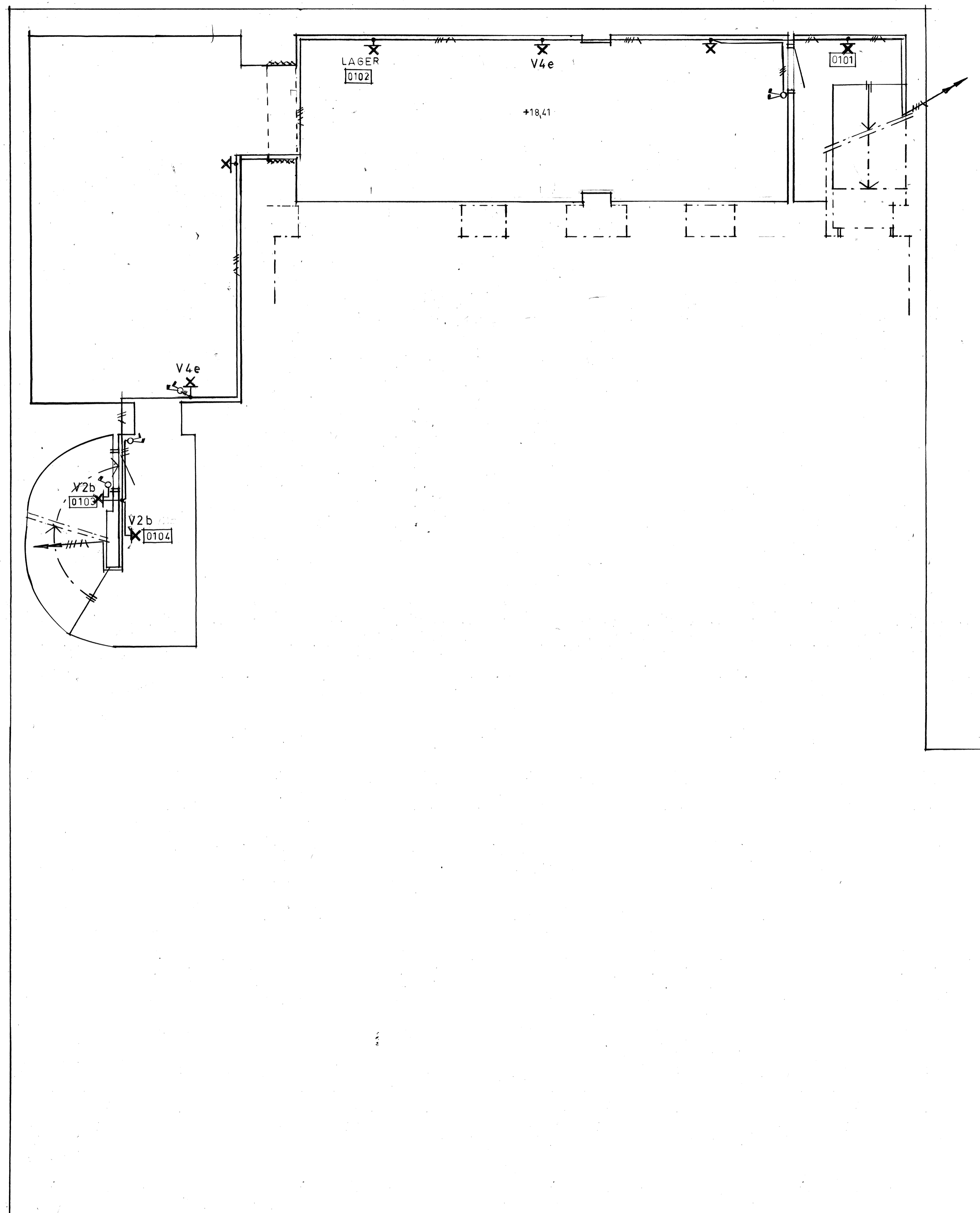

PROJEKT  
KV. ORMEN STÖRRE NR 14

ADRESS BRÄNNKYRKAGATAN 45

**AB SVENSKA BOSTÄDER**  
 BOX 95 162 12 VÄLLINGBY TEL. 08-37 25 80

A ▾  
 E ▾ 0.SJÖBERG 158  
 K ▾  
 PL ▾  
 V ▾

RITNINGEN AVSER  
 ELANLÄGGNING  
 PLAN 1  
 UNDRE KÄLLARE

SKALA 1:50

RITAD AV OS	KONSTRUERAD AV OS	GRANSKAD AV OS
DATUM 1980-09-01		
ARBETSNUMMER 152		
GRUPP E63:14-1		

*Pine Agrell*

60007803

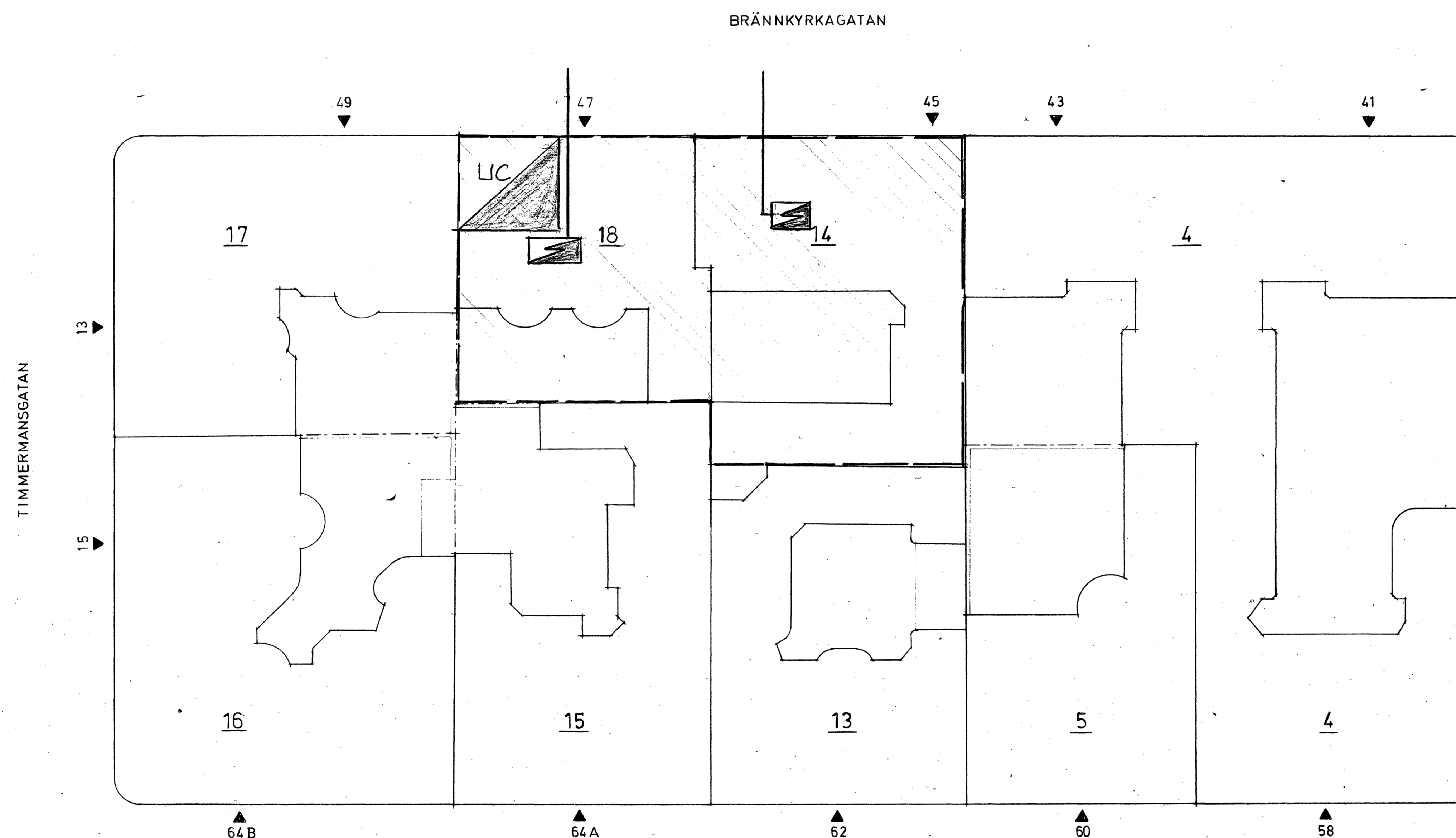

PROJEKT		
KV:ORMEN STÖRRE 14		
ADRESS: BRÄNNKYRKAGATAN 45		
<b>AB SVENSKA BOSTÄDER</b>		
BOX 95 162 12 VÄLLINGBY		TEL. 08-37 25 80
A	▼	TEL.
E	▼	0.SJÖBERG 158
K	▼	
PL	▼	
V	▼	
	▼	
<b>RELATIONSRTNING</b>		
RITNINGEN AVSER		
ELANLÄGGNING		
SITUATIONSPLAN		
SKALA 1:200		
RITAD AV	KONSTRUERAD AV	GRANSKAD AV
OS	OS	4
DATUM	1980-09-01 <i>Peter Sjögren</i>	
ARBETSNUMMER	GRUPP	REV.
155	E0:1-14	18

60007802